



**BEOGRADSKI  
SAJAM**

POSLOVNICA SAJMA NAORUŽANJA  
Bulevar vojvode Mišića 14, 11000 Beograd, Srbija  
Tel: +381 11 2655 317, 2655 270, 2655 521, 2655 329, 2655 179  
partner@sajam.rs  
sajam.rs



**PARTNER 2025**  
Sajam naoružanja

**12. Međunarodni sajam  
naoružanja i vojne opreme**

23 - 26. septembar 2025.

**1**

**Prijava za učestvovanje**

Rok za prijavljivanje 11.7.2025.

Prijava se popunjava i overava u 3 primerka.  
Sve primerke dostaviti Beogradskom sajmu  
koji će potvrditi prijem i vratiti izlagaču overen  
primerak.

Molimo popuniti štampanim slovima

Pun naziv izlagača:

Poštanski broj, mesto, ulica i broj,  
registrovanog sedišta izlagača:

Telefon:

Fax:

E-mail:

http:

Osoba za kontakt:

Tel/e-mail:

Korespondenciju adresovati na  
(samo ako je adresa različita od gornje):

Matični broj firme:

Poreski identifikacioni broj:

Broj tekućeg računa nosioca obaveze plaćanja:

Obveznik PDV-a:

da

ne

Broj potvrde o evidentiranju:

### Zakupljujemo izložbeni prostor

**A** zatvoreni neobrađeni, u hali

cca  m<sup>2</sup>

**4.400,- din/m<sup>2</sup>**

**B** zatvoreni obrađeni **STANDARD**, u hali (obrazac 3)

cca  m<sup>2</sup>

**6.900,- din/m<sup>2</sup>**

**C** otvoreni neobrađeni (izvan hale)

cca  m<sup>2</sup>

**2.500,- din/m<sup>2</sup>**

### Obavezna upisnina

Izlagači **15.000,- din**

Suizlagači **15.000,- din**

Istovremeno sa ovom Prijavom dostavite i Prijavu  
za obaveznu registraciju u zvaničnom katalogu,  
USB-u i web sajtu.

Beogradski sajam zadržava pravo korekcije cena  
zakupa.

Iskazane cene su bez PDV-a. Obračun PDV-a  
izvršiće se po zakonu.

Ovim izjavljujemo da smo upoznati sa uslovima  
učestvovanja sadržanim u Opštim pravilima o  
učestvovanju na priredbama Beogradskog sajma i  
ovoj prijavi i u celini ih prihvatamo.

**Plaćanje po prijemu profakture a najkasnije 15  
dana pre početka priredbe.**

### Ostali obavezni troškovi:

Upisnina za svakog indirektnog izlagača iznosi **21.000,- din**

	NAZIV FIRME	GRAD	DRŽAVA
1.			
2.			
3.			

POPUNJAVA BEOGRADSKI SAJAM

Potvrđujemo  
prihvatanje prijave

Broj dosijea

Pozicija

Datum-potpis-pečat

Mesto i datum

Pečat

Potpis ovlašćenog lica

Sajam definiše sledeće kategorije izlagača:

### **IZLAGAČI**

Pravna lica koja izlažu sopstvene proizvode i za to zakupljuju određeni izložbeni prostor i pravo na registraciju u zvaničnom sajamskom katalogu, USB-u i web sajtu, kao i pravo na korišćenje svih ostalih usluga koje se nalaze u ponudi Beogradskog sajma. Izlagači svoj naziv ističu na tabli za ispisivanje naziva firme, na svom štandu.

### **SUIZLAGAČI**

Ukoliko se na štandu koji je iznajmio izlagač izlažu i eksponati drugih firmi i prisustvuje osoblje tih drugih firmi, one su u obavezi da budu prijavljene kao suizlagači. Suizlagači se prijavljuju na posebnim prijavama za učestvovanje i obaveznu registraciju u zvaničnom sajamskom katalogu, USB-u i web sajtu i plaćaju pripadajuću upisninu. Suizlagači svoj naziv ističu ravnopravno sa izlagačima na tabli za ispisivanje naziva firme, na štandu izlagača. Ukoliko izlagač prijavljuje suizlagača za učešće i registraciju u zvaničnom sajamskom katalogu, USB-u i web sajtu on je u obavezi da uz prijavu priloži i ovlašćenje suizlagača.

### **INDIREKтни IZLAGAČI**

Ukoliko će na štandu koji je iznajmio izlagač biti izloženi eksponati neke druge firme, a ne samo brošure, prospekti ili slične publikacije, te firme imaju status indirektnih izlagača. Izlagač je u obavezi da prijavi sve indirektno izlagače. Za svakog navedenog izlagača, izlagač plaća Sajmu pripadajuću upisninu. Podaci o indirektnim izlagačima se ne unose u katalog, USB ni web sajt pod posebnim slovom, već se prema podacima koje popunjava izlagač objavljuju u listi predstavljenih firmi. Naziv/i indirektnih izlagača ističu se na posebnom panou u okviru štanda, a ne na tabli za ispisivanje naziva firme. Za prijavljivanje indirektnih izlagača ne mora da se priloži ovlašćenje.

Izlagač ima pravo da istakne nazive firmi suizlagača i indirektnih izlagača, na gore navedene načine, na svom štandu, samo ako ih je prijavio Beogradskom sajmu. Ako izlagač ne prijavi suizlagače ili indirektno izlagače, ili pruži nekompletne podatke u svojoj prijavi, Sajam ima pravo da naplati, naknadno, od izlagača troškove suizlagačkih upisnina i upisnina za indirektno izlagače.

Sajam dostavlja izlagačima obrasce za korišćenje električne energije, vode, telefona, dodatnih parking propusnica, dodatnih službenih propusnica i drugih usluga, koje izlagač treba da popuni, prema svojim potrebama i vrati Sajmu u određenom roku. U protivnom, Sajam ne preuzima obavezu da izlagaču obezbedi navedene usluge. Ove usluge se naplaćuju prema važećem cenovniku Beogradskog sajma, na osnovu potvrde o izvršenoj usluzi.

Za period montaže i demontaže štanda izlagači koji samostalno vrše izgradnju štanda, kao i drugi izvođači, plaćaju obaveznu nadoknadu zajedničkih troškova. Visina naknade po ovom osnovu određena je cenovnikom Beogradskog sajma.

Izlagač se obavezuje da poštuje termin otvaranja i zatvaranja sajamske manifestacije, a posebno da štand sa eksponatima bude u funkciji do zatvaranja manifestacije.

U slučaju nepridržavanja odredbe iz prethodnog stava, što zapisnički konstatuje inspektor hale, izlagač se obavezuje da plati ugovornu kaznu u iznosu od 50.000,00 dinara.

### **U cenu izlagačke upisnine uračunate su sledeće usluge:**

- Objavljivanje podataka o izlagaču (puna poslovna adresa, telefon, telefaks, E-mail, http i adresa predstavništva) u registru izlagača u zvaničnom katalogu i/ili USB-u i/ili web sajtu.
- Objavljivanje do 20 reči o proizvodima ili delatnosti u registru izlagača sajamskog kataloga i USB-a.
- Štampanje zaštitnog znaka u sajamskom katalogu i USB-u.
- Objavljivanje pozicije štanda u sajamskom vodiču.
- Pravo na jedan primerak zvaničnog kataloga i USB-a.
- Besplatne izlagačke propusnice, po sledećem ključu: za zakup do 50m2 tri pešačke propusnice, za svakih daljih 10m2 zakupljenog izložbenog prostora još po jedna, a najviše ukupno 12 propusnica.
- Jedna pešačka propusnica za svakog suizlagača.
- Parking - pešačke propusnice: za jedno vozilo i vozača za izlagače za zakup do 20m2 i suizlagače, za dva do 100 m2, za tri vozila i vozača preko 100 m2.

### **OSIGURANJE**

Na svim priredbama koje se održavaju na Beogradskom sajmu eksponati i druga imovina izlagača moraju da budu osigurani preko osiguravajućih kompanija u zemlji ili inostranstvu.

Odgovornost za štetu nastalu na eksponatima i drugoj imovini izlagača, ukoliko nisu osigurani na jedan od načina iz prethodnog stava, u potpunosti snosi izlagač

### **UGOVARANJE I NAČIN PLAĆANJA**

1. Izlagač se obavezuje da izvrši plaćanje:

- Za zakupljeni prostor, uređenje štanda i tehničke usluge po prijemu profakture a najkasnije 15 dana pre početka priredbe.
- Za utroške i naknadne porudžbine najkasnije 10 dana po završetku priredbe.
- Naplata se obezbeđuje u skladu sa Zakonom o platnom prometu.
- U slučaju plaćanja posle ugovorenog roka, izlagač plaća kamatu po zvanično objavljenoj zakonskoj zateznoj kamati. Ukoliko u momentu obračuna nije poznata zatezna kamata primenjuje se index iz prethodnog meseca.

2. Izlagač može da povuče podnetu prijavu za učestvovanje u roku od 15 dana od dana zavođenja prijave u arhivi Beogradskog sajma.

U slučaju da podnetu prijavu za učestvovanje povuče posle navedenog roka, izlagač je obavezan da plati Beogradskom sajmu zakupninu za prijavljeni izložbeni prostor, izlagačku upisninu, kao i ostale troškove nastale odustajanjem izlagača.

**Prijava za učestvovanje ima pravnu snagu ugovora. Ugovorna strane su se sporazumele da eventualne sporove proizašle iz ovog ugovora rešava stvarno nadležni sud u Beogradu.**

**Opšta i posebna pravila o učestvovanju na priredbama Beogradskog sajma su sastavni deo ovog ugovora.**



# 1a

## Posebna pravila o učestvovanju na Međunarodnom sajmu naoružanja i opreme "Partner"

Zbog neophodnih mera bezbednosti a u skladu sa Zakonom o oružju i municiji ( Službeni glasnik R.S. br. 9/92 ) svi izlagači se obavezuju na poštovanje sledećih posebnih pravila o izlaganju na Međunarodnom sajmu naoružanja i opreme "PARTNER"

### Član 1.

Međunarodni sajam naoružanja i opreme "PARTNER" održava se bijenalno, svake neparne godine na Beogradskom sajmu u Beogradu, Bulevar vojvode Mišića br.14.

### Član 2.

Pokrovitelj Međunarodnog sajma naoružanja i opreme "PARTNER" je Ministarstvo odbrane Republike Srbije.

### Član 3.

Organizator Međunarodnog sajma naoružanja i opreme "PARTNER" je "Beogradski sajam" d.o.o, Beograd, Srbija. Suorganizator je Jugoimport SDPR, Beograd, Srbija.

### Član 4.

Pravo učešća na Međunarodnom sajmu naoružanja i vojne opreme PARTNER imaju sva pravna lica kod nas i u svetu registrovana za proizvodnju, promet naoružanja, opreme i svih ostalih sredstava logističke podrške nacionalnih odbrambenih industrija koja su sklopila ugovor o izlaganju sa Beogradskim sajmom.

### Član 5.

Program izlaganja obuhvata sve što je pozitivnim zakonodavstvom definisano kao proizvodnja, promet naoružanja, opreme i ostalih sredstava logističke podrške.

### Član 6.

Izlagači se prijavljuju za jednu od sledećih kategorija izlaganja:

1. zakup zatvorenog neobrađenog izložbenog prostora
2. zakup zatvorenog obrađenog izložbenog prostora
3. zakup otvorenog neobrađenog izložbenog prostora

### Član 7.

Izlagač se prijavljuje za učešće popunjavanjem i potpisivanjem obrasca "Prijava za učešće" i "Prijava za obaveznu registraciju u sajamskom katalogu, USB-u i sajtu". Prijava za učešće na Međunarodnom sajmu naoružanja i vojne opreme PARTNER predstavlja ugovor kojim se izlagač izjašnjava da zakupljuje izložbeni prostor definisan u prijavi, i da prihvata Opšta pravila o učestvovanju na priredbama Beogradskog sajma i Posebna pravila o učestvovanju na Međunarodnom sajmu naoružanja i opreme "PARTNER".

### Član 8.

Beogradski sajam na Međunarodnom sajmu naoružanja i vojne opreme PARTNER nudi i sledeće usluge koje nisu obavezne a koje se nalaze na obrascima:

- Prijava za izgradnju i uređenje tipskog štanda u Standard verziji i dodatna oprema na tipskom štandu
- Prijava za izgradnju štanda po individualnom projektu
- Prijava za učešće u pratećim programima
- Prijava za reklamno propagandne usluge
- Zahtev za tehničke usluge (priključivanje vode, električne energije, telefona i slično). Poželjno je da izlagači popune Podatke za press službu i Match making.

### Član 9.

**Prijave za učešće na Međunarodnom sajmu naoružanja i opreme PARTNER primaju se najkasnije 15 dana pre početka priredbe.**

### Član 10.

Raspodelu izložbenog prostora po osnovnom rasporedu iz člana 6 ovog pravilnika vrši organizator na osnovu koncepta definisanog od strane pokrovitelja i uz konsultaciju sa suorganizatorom Sajma naoružanja i na osnovu redosleda prijavljivanja izlagača, odnosno redosleda prispeća Prijave za učešće na međunarodnom sajmu naoružanja i opreme.

### Član 11.

Zvanični katalog Međunarodnog sajma naoružanja i opreme PARTNER se štampa na srpskom i engleskom jeziku uz prateći USB i registraciju na zvaničnom web sajtu manifestacije. Unos podataka vrši se na osnovu podataka navedenih u Prijavi za sajamski katalog, USB i sajt (obrazac br.2), a za tačnost tih podataka su odgovorni izlagači.

### Član 12.

Izlagač je dužan da Beogradskom sajmu dostavi spisak osoba sa brojem lične karte za državljane R. Srbije, odnosno za lica iz inostranstva sa brojem pasoša ili brojem LK (za lica iz zemalja sa kojima R. Srbija ima zaključen sporazum).

### Član 13.

Izloženo vatreno oružje ne sme imati udarnu iglu ni punjenje, a municija, projektili i mine punjenje, niti na bilo koji način biti pretnja opštoj bezbednosti. Vatreno oružje koje je izloženo posetiocima mora biti posebno čuvano i mora biti povezano i fiksirano čeličnom sajmom. Svi eksponati moraju biti bez aktivirajućih punjenja i ne smeju biti na bilo koji način pretnja opštoj bezbednosti. Zabranjene su demonstracije pokretom borbenih vozila i pokretnih platformi na vozilima, bez prethodne najave Organizatoru.

### Član 14.

Pre svečanog otvaranja priredbe Organizator će komisijski utvrditi da li je izlagač ispunio sve mere bezbednosti predviđene zakonom i ovim pravilnikom i dozvoliti izlagaču nastup. Izlagač je dužan da otkloni sve nepravilnosti na koje je komisija imala primedbe pre otvaranja priredbe i o tome obavesti komisiju.

### Član 15.

Izlagač je dužan da svoje posetioce i goste obavesti da je za vreme trajanja sajma obavezna registracija svakog posetioca sajma na pultu za registraciju, te da će svaki posetilac dobiti propusnicu sa vidljivom oznakom BUSINESS VISITOR. Propusnica važi kao ulaznica za sve dane sajma. Izlagač je dužan da podatke iz člana 12. i 15. dostavi najkasnije 4 dana pre otvaranja sajamske manifestacije i da uz to dostavi i objedinjenu tabelu sa podacima o svim licima koji posećuju sajamsku manifestaciju, a koja je izlagačima dostavljena elektronskim putem.

### Član 16.

Izlagač je obavezan da Beogradskom sajmu na adresu: obavezno dostavi spisak kompletnog izloženog naoružanja sa sledećim podacima: tip-model, marka, serijski broj, količina. Obavezno navesti lice za kontakt sa kojim će se svakodnevno vršiti primopredaja pre početka i posle završetka sajamskog dana.

### Član 17.

U toku trajanja priredbe zabranjeno je iznošenje i unošenje eksponata oružja. Izuzetno, isto se može dozvoliti uz pisani zahtev koji sadrži sve relevantne podatke i koji se dostavlja Organizatoru na odobrenje, a kopija odobrenja inspektor izložbene hale i obezbeđenju.

### Član 18.

Zbog mera bezbednosti maloletnim licima je dozvoljen ulazak u izložbenu halu isključivo uz pratnju roditelja ili staratelja.

### Član 19.

1. Izlagač se obavezuje da izvrši plaćanje:
  - Za zakupljeni prostor, izgradnju štanda i tehničke usluge po prijemu profakture a najkasnije 15 dana pre početka priredbe.
  - 2. Za utroške i naknadne porudžbine najkasnije 10 dana po završetku priredbe. Naplata se obezbeđuje u skladu sa važećim zakonom o platnom prometu. U slučaju odloženog plaćanja ili plaćanja posle ugovorenog roka, izlagač plaća zvanično objavljenu zakonsku zateznu kamatu. Ukoliko nije poznata zatezna kamata primenjuje se indeks iz predhodnog meseca.



**BEOGRADSKI  
SAJAM**

POSLOVNICA SAJMA NAORUŽANJA  
Bulevar vojvode Mišića 14, 11000 Beograd, Srbija  
Tel: +381 11 2655 317, 2655 270, 2655 521, 2655 329, 2655 179  
partner@sajam.rs  
sajam.rs



**PARTNER 2025**  
Sajam naoružanja

**12. Međunarodni sajam  
naoružanja i vojne opreme**

**23 - 26. septembar 2025.**

**2**

## Prijava za obaveznu registraciju u zvaničnom katalogu, USB-u i web sajtu

Ova Prijava je sastavni deo Prijave za učestvovanje.  
Sve primerke dostaviti Beogradskom sajmu koji će  
potvrditi prijem i vratiti izlagaču overen primerak.

Molimo naznačite početno slovo pod  
kojim želite da budete registrovani

Molimo popuniti štampanim slovima

**Pun naziv izlagača:**

**Poštanski broj, mesto,  
ulica i broj, poštanski fah:**

**Telefon:**

**Fax:**

**E-mail:**

**http:**

**Naziv, adresa i telefon ovlašćenog  
predstavništva u Beogradu:**

### Tekst o delatnosti:

Prevod teksta na engleski jezik je poželjan radi autentičnosti.  
U suprotnom tekst će prevesti Sajam

\_\_\_\_\_

\_\_\_\_\_

\_\_\_\_\_

\_\_\_\_\_

\_\_\_\_\_

\_\_\_\_\_

\_\_\_\_\_

\_\_\_\_\_

\_\_\_\_\_

\_\_\_\_\_

### Označite robnu grupu(e) kojoj pripadate:

- Streljačko naoružanje
- Sistemi naoružanja vatrene podrške (minobacači, bacači granata, vučna i samohodna oruđa klasične i raketne artiljerije)
- Topovi srednjeg kalibra
- Sredstva za protivoklopnu borbu i neposrednu pešadijsku vatrenu podršku
- Borbena i neborbena vozila (tenkovi i druga oklopna borbena vozila, izviđačka vozila, patrolna vozila, transportna vozila i logistička vozila)
- Sistemi protivvazduhoplovne odbrane, artiljerijski i raketni
- Sistemi vođenih raketnih projektila
- Oprema i sistemi naoružanja vozila
- Municija (streljačka, ručne granate, nesmrtonosna municija, signalna municija, municija za bacače granata, municija za topove srednjeg kalibra, minobacačka municija, artiljerijska municija, tenkovska municija, nevođeni raketni projektili)
- Vođena municija za sredstva vatrene podrške (artiljerijska i raketna) i tenkovske topove
- Vođeni raketni projektili
- Eksplozivne materije (baruti, pogonska punjenja, eksplozivi i pirotehnika)
- Sredstva elektronskog izviđanja i osmatranja
- C4I sistemi
- Sredstva optoelektronike
- Sredstva telekomunikacija i radio veza
- Radarsko računarska sredstva
- Inženjerijska sredstva
- Intendantska sredstva
- Zaštitna sredstva
- Sredstva ABHO
- Vojna logistika
- Oprema za protiteroristička dejstva
- Vazduhoplovi (avioni, helikopteri i bespilotne letelice)
- Oprema i sistemi naoružanja vazduhoplova
- Vazduhoplovna municija (nevođene i vođene rakete, nevođene i vođene bombe)
- Brodovi
- Oprema i sistemi naoružanja brodova
- Nastavna sredstva i simulatori
- Remont sredstava KoV
- Remont municije
- Remont sredstava ViPVO
- Remont sredstava M
- Programi modifikacija, modernizacija i konverzija sredstva KoV, ViPVO i M
- Transfer odbrambenih tehnologija
- Odbrambena infrastruktura
- Zajednički razvoj sredstava NVO
- Ispitivanje sredstva NVO
- Dodaci, komponente i rezervni delovi

### Zajedno sa prijavom obavezno dostaviti:

Vaš zaštitni znak u elektronskom obliku  
(.tiff .eps .png .pdf ili .jpg format - najmanje 600 px po širini)

**Obavezna upisnina za izlagača i suizlagača po prijavi za učestvovanje iznosi  
15.000,00 din**

Obavezna upisnina za indirektnog izlagača iznosi 21.000,00 din.  
Objavlivanje do 20 reči o delatnosti za registar izlagača i  
objavlivanje zaštitnog znaka uračunati su u cenu izlagačke upisnine,  
a svaka dalja reč se naplaćuje 200,00 dinara.  
U cenu izlagačke upisnine uračunata je registracija.

**Iskazane cene su bez PDV-a. Obračun PDV-a izvršiće se po zakonu.**

POPUNJAVA BEOGRADSKI SAJAM

Broj dosijea

Potvrđujemo  
prihvatanje prijave

Pozicija

Mesto i datum

Pečat

Potpis ovlašćenog lica

Datum-potpis-pečat



**3**

**Tehnički opis štanda prema tipskom projektu -  
Paket usluga STANDARD**

Popunjavaju izlagači koji su prijavili  
obrađeni izložbeni prostor

(Molimo popuniti štampanim slovima)

Pun naziv izlagača:

Naziv firme za natpis na štandu:

Poštanski broj, mesto,  
ulica i broj, poštanski fah:

Tel:

Fax:

E-mail:

http:

Osoba za kontakt:

Mob.tel:

E-mail:

**STANDARDNO OPREMLJEN IZLOŽBENI PROSTOR**

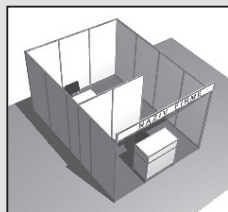
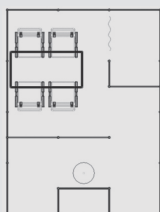

**TIPSKI 12 m<sup>2</sup> (3 x 4 m)**

- Naziv firme - logo
- Konstrukcija natur Al. h=220cm
- Ispune
- Tepih

- 1 sto
- 4 stolice
- 1 barska stolica
- 1 info pult
- 1 bife orman

**STANDARDNO OPREMLJEN IZLOŽBENI PROSTOR**

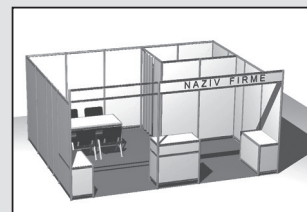
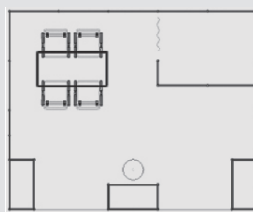

**TIPSKI 20 m<sup>2</sup> (4 x 5 m)**

- Naziv firme - logo
- Konstrukcija natur Al. h=220cm
- Ispune
- Tepih
- 1 sto

- 4 stolice
- 1 barska stolica
- 1 info pult
- Ostava
- 1 bife orman
- 2 podijuma h=75cm

**STANDARDNO OPREMLJEN IZLOŽBENI PROSTOR**

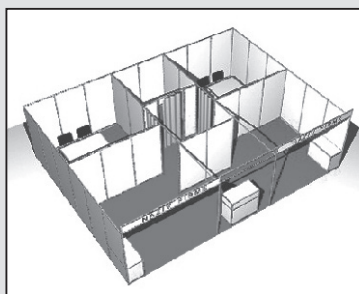
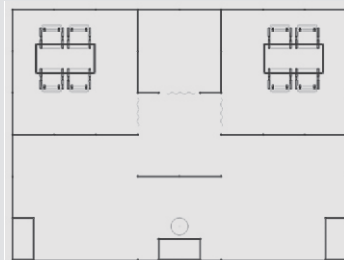

**TIPSKI 40 m<sup>2</sup> (5 x 8 m)**

- Naziv firme - logo
- Konstrukcija natur Al. h=220cm
- Ispune
- Tepih
- 2 kancelarije 3x3 m
- 2 stola
- 8 stolice
- 1 barska stolica
- 1 info pult
- Ostava
- 2 bife ormana
- 2 podijuma h=75cm

**Napomena: Logotip firme pošaljite na e-mail adresu: arh@sajam.rs (.ai, .pdf, .eps format)**

**Elementi koje poručujemo dodatno, a nisu uračunati u navedenu cenu izgradnje i opremanja:**

(molimo označite)

	kom.	din/kom.		kom.	din/kom.		kom.	din/kom.
<input type="checkbox"/> Tipski info štand	<input type="checkbox"/>	25.000,-	<input type="checkbox"/> LCD TV 55"/65"	<input type="checkbox"/>	25.700,-	<input type="checkbox"/> Naziv firme - logo na kuli, 96x62	<input type="checkbox"/>	3.000,-
<input type="checkbox"/> Vrata sa ključem	<input type="checkbox"/>	2.500,-	<input type="checkbox"/> Visoka vitrina 100x100x220	<input type="checkbox"/>	4.500,-	<input type="checkbox"/> Naziv firme - logo na kuli, 196x62	<input type="checkbox"/>	5.000,-
<input type="checkbox"/> Pult 100/200x50x105	<input type="checkbox"/>	2.800,-	<input type="checkbox"/> Visoka vitrina 100x50x220	<input type="checkbox"/>	3.700,-	<input type="checkbox"/> Naziv firme - logo na frizu, 186x22	<input type="checkbox"/>	2.700,-
<input type="checkbox"/> Sto	<input type="checkbox"/>	800,-	<input type="checkbox"/> Visoka vitrina 50x50x220	<input type="checkbox"/>	3.500,-	<input type="checkbox"/> Digitalna štampa mesh, vinyl/samolepljiva folija	<input type="checkbox"/>	1.800-2.500,-/m <sup>2</sup>
<input type="checkbox"/> Stolica	<input type="checkbox"/>	800,-	<input type="checkbox"/> Niska vitrina 100/50x75	<input type="checkbox"/>	3.100,-	<input type="checkbox"/>	<input type="checkbox"/>	
<input type="checkbox"/> Podijum	<input type="checkbox"/>	2.200,-	<input type="checkbox"/> Kula konstrukcija	<input type="checkbox"/>	5.500,-	<input type="checkbox"/>	<input type="checkbox"/>	

Beogradski sajam zadržava pravo korekcije cena. Plaćanje po prijemu predračuna. Izjavljujemo da smo upoznati sa cenovnikom i uslovima na ovoj prijavi i Opštim pravilnikom o učestvovanju na priredbama Beogradskog sajma i da ih u celosti prihvatamo. Ugovorne strane su saglasne da eventualne sporove proizašle iz ovog ugovora, rešava stvarno nadležni sud u Beogradu. PDV nije uračunat i obračunava se po zakonu. Cene koje nisu obuhvaćene prijavom, nalaze se u cenovniku Beogradskog sajma. Troškovi otkazivanja izgradnje štanda po popunjenoj i potpisanoj prijavi se fakturišu 50% od cene izgradnje štanda.



**BEOGRADSKI  
SAJAM**

PROJEKTNI BIRO

Bulevar vojvode Mišića 14, 11000 Beograd, Srbija

Tel: +381 11 2655 225

Fax: +381 11 2655 522

arh@sajam.rs, beogradskisajam.rs



**PARTNER 2025**  
Sajam naoružanja

**12. Međunarodni sajam  
naoružanja i vojne opreme**

23 - 26. septembar 2025.

**3a**

## Tehnički opis štanda prema tipskom projektu - Paket usluga MOLTO

(Molimo popuniti štampanim slovima)

Pun naziv izlagača:

Naziv firme za natpis na štandu:

Poštanski broj, mesto,  
ulica i broj, poštanski fah:

Tel:

Fax:

E-mail:

http:

Osoba za kontakt:

Mob.tel:

E-mail:

### IZLOŽBENI PROSTOR SA MOLTO KONSTRUKCIJOM

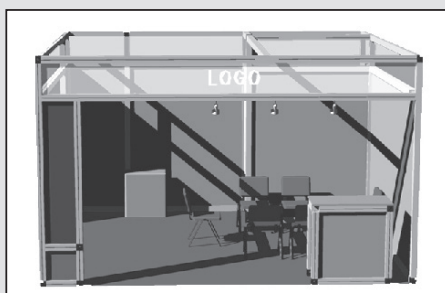
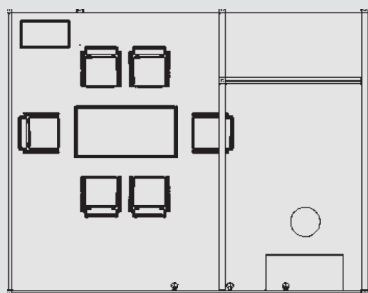

#### MOLTO 20 m2 (5 x 4 m)

- Naziv firme - logo
- Natur aluminijum SYMA MOLTO 90 konstrukcija, h=300 cm
- Ispune
- Tepih
- 1 sto R80
- 6 stolica
- 1 barska stolica
- 1 info pult
- Ostava
- 1 bife orman, sa ključem

### IZLOŽBENI PROSTOR SA MOLTO KONSTRUKCIJOM

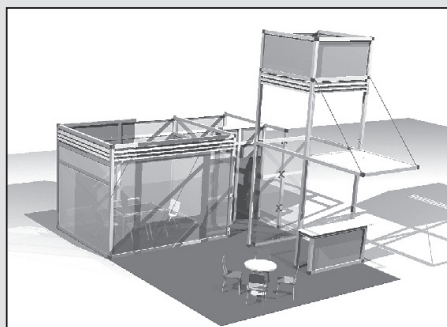
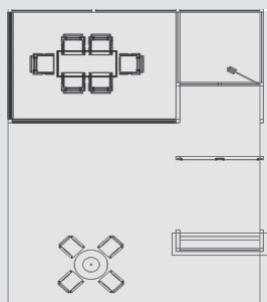

#### MOLTO 50 m2 (10 x 5 m)

- Naziv firme - logo
- Naziv firme - logo na konstrukciji kule
- Natur aluminijum SYMA MOLTO 90 konstrukcija, h=300 cm
- MDF ispune
- Tepih
- 1 kancelarija, 3 x 4 m
- 1 sto 140/70
- 6 stolica
- 1 sto R80
- 4 stolice
- 1 barska stolica
- 1 info pult
- Ostava
- 1 bife orman, sa ključem

Napomena: Logotip firme pošaljite na e-mail adresu: arh@sajam.rs (.ai, .pdf, .eps format)

### Elementi koje poručujemo dodatno, a nisu uračunati u navedenu cenu izgradnje i opremanja:

(molimo označite)

	kom.	din/kom.		kom.	din/kom.		kom.	din/kom.
<input type="checkbox"/> Vrata sa ključem	<input type="checkbox"/>	4.500,-	<input type="checkbox"/> LCD TV 55"/65"	<input type="checkbox"/>	25.700,-	<input type="checkbox"/> Naziv firme - logo na kuli, 91x91	<input type="checkbox"/>	3.000,-
<input type="checkbox"/> Pult 109/209x59x109	<input type="checkbox"/>	4.000,-	<input type="checkbox"/> Visoka vitrina 100x100x220	<input type="checkbox"/>	4.500,-	<input type="checkbox"/> Naziv firme - logo na kuli, 191x91	<input type="checkbox"/>	5.000,-
<input type="checkbox"/> Sto	<input type="checkbox"/>	1.200,-	<input type="checkbox"/> Visoka vitrina 100x50x220	<input type="checkbox"/>	3.700,-	<input type="checkbox"/> Naziv firme - logo na frizu, 191x41	<input type="checkbox"/>	4.050,-
<input type="checkbox"/> Stolica	<input type="checkbox"/>	1.200,-	<input type="checkbox"/> Visoka vitrina 50x50x220	<input type="checkbox"/>	3.500,-	<input type="checkbox"/> Digitalna štampa mesh, vinyl/samolepljiva folija	<input type="checkbox"/>	1.800/2.500,- /m²
<input type="checkbox"/> Barska stolica	<input type="checkbox"/>	1.200,-	<input type="checkbox"/> Niska vitrina 100/50x75	<input type="checkbox"/>	3.100,-	<input type="checkbox"/>	<input type="checkbox"/>	
<input type="checkbox"/> Podijum	<input type="checkbox"/>	3.000,-	<input type="checkbox"/> Kula konstrukcija	<input type="checkbox"/>	6.500,-	<input type="checkbox"/>	<input type="checkbox"/>	

Beogradski sajam zadržava pravo korekcije cena. Plaćanje po prijemu predračuna. Izjavljujemo da smo upoznati sa cenovnikom i uslovima na ovoj prijavi i Opštim pravilnikom o učestvovanju na priredbama Beogradskog sajma i da ih u celosti prihvatamo. Ugovorne strane su saglasne da eventualne sporove proizašle iz ovog ugovora, rešava stvarno nadležni sud u Beogradu. PDV nije uračunat i obračunava se po zakonu. Cene koje nisu obuhvaćene prijavom, nalaze se u cenovniku Beogradskog sajma. Troškovi otkazivanja izgradnje štanda po popunjenoj i potpisanoj prijavi se fakturišu 50% od cene izgradnje štanda.

Mesto i datum

Pečat

Potpis ovlašćenog lica



# 4

## Prijava za tehničke usluge

(Molimo popuniti štampanim slovima)

Pun naziv izlagača:

Poštanski broj, mesto,  
ulica i broj, poštanski fah:

Osoba za kontakt:

Tel:

Fax:

E-mail:

### Tehničke usluge

	kom.	din/kom.
<input type="checkbox"/> Sto	<input type="text"/>	2.000,-
<input type="checkbox"/> Stolica	<input type="text"/>	2.000,-
<input type="checkbox"/> Štender	<input type="text"/>	1.000,-
<input type="checkbox"/> Tepih jednokratni	<input type="text"/>	1.000,-
<input type="checkbox"/> LCD TV 55"/65"	<input type="text"/>	25.700,-
<input type="checkbox"/> Telefon	<input type="text"/>	3.450,-

	kom.	din/kom.
<input type="checkbox"/> Kafe aparat sa 96 kapsula / svakih sledećih 96 kapsula	<input type="text"/> / <input type="text"/>	10.000/8.000,-
<input type="checkbox"/> Frižider	<input type="text"/>	9.000,-
<input type="checkbox"/> Priključak sa/bez sudopere	<input type="text"/>	7.000,-
<input type="checkbox"/> Dodatni priključak na štandu	<input type="text"/>	3.500,-
<input type="checkbox"/> Protočni bojler	<input type="text"/>	2.500,-
<input type="checkbox"/> Priključak sa mini kuhinjom	<input type="text"/>	13.000,-
<input type="checkbox"/> Priključak sa mini kuhinjom sa rešoom	<input type="text"/>	15.000,-

Čuvanje štanda 940,-/započetni čas  Usisavanje/brisanje poda štanda 940,-/čas  Obavezna naknada zajedničkih troškova 480,-/m<sup>2</sup>

Razvodna tabla  5.850,-

\* Za priključenje električne energije na štand obavezno je korišćenje razvodne table

### Električni priključak za opremu štanda i demonstraciju eksponata

	kom.	din/kom.
<input type="checkbox"/> ukupne snage do 5 kW	<input type="text"/>	9.920,-
<input type="checkbox"/> ukupne snage do 10 kW	<input type="text"/>	14.635,-
<input type="checkbox"/> ukupne snage do 20 kW	<input type="text"/>	22.605,-

### Električni priključak za posebnu rasvetu

	kom.	din/kom.
<input type="checkbox"/> ukupne snage do 5 kW	<input type="text"/>	12.915,-
<input type="checkbox"/> ukupne snage do 10 kW	<input type="text"/>	19.375,-
<input type="checkbox"/> ukupne snage do 20 kW	<input type="text"/>	32.290,-

\* U cenu priključka uključena je i potrošnja električne energije za vreme trajanja priredbe.

Cene priključaka snage veće od 20 kW, kao i cene priključaka za priredbe koje traju duže od 10 dana biće utvrđivane prema zahtevu posebnim ponudama i odlukama o cenama.

### Internet paketi za izlagače

WiFi Paket (do 5/5 Mb/s)  6.000,-

LAN Paket (do 50/50 Mb/s)  30.000,-

### DODATNE USLUGE

Dodatno konfigurisanje uređaja, razvlačenje mreže i dr. usluge tehničara 3.745,-/čas

Utrošeni materijal za dodatne usluge (kablovi, konektori,...) tržišna vrednost

### Posebni zahtevi

(Upisati posebne zahteve koji se odnose na ponudene usluge)

Beogradski sajam zadržava pravo korekcije cena. Iskazane cenu su bez PDV-a. Obračun PDV-a izvršiće se po zakonu. Plaćanje po prijemu računa.

Mesto i datum

Pečat

Potpis ovlašćenog lica

Usluge navedene u Prijavi za tehničke usluge ugovaraju se preko Inspektorata izložbenog prostora, gde se mogu dobiti i informacije o ostalim uslugama koje je Beogradski Sajam pruža po zahtevu izlagača, a u skladu sa tehničkim mogućnostima. Navedene usluge ne ulaze u cenu zakupa niti izgradnje izložbenog prostora i podležu posebnoj naplati.

## **ELEKTRIČNA ENERGIJA:**

Električna mreža Beogradskog sajma raspolaže naponom od 220 V monofazne i 3x380 V trofazne, naizmenične struje od 50 Hz. Instalacija i aparati koji se priključuju moraju da budu podešeni za rad na navedenoj vrsti napona i frekvencije. Za izradu instalacije za priključivanje raznih aparata, mašina i svetiljki za zaštitu od dodirnog napona za sve izlagače važe propisi za izradu privremenih električnih instalacija.

Štand mora imati razvodnu tablu koja ne ulazi u cenu priključka, već se naknadno naplaćuje. Ukoliko izlagač ima svoju razvodnu tablu, koja odgovara propisima, Beogradski sajam će izvršiti njeno priključenje na mrežu. Priključak izvedene instalacije odobriće se uz saglasnost stručnog lica elektro-službe Beogradskog sajma.

## **TELEFON:**

Za potrebe svojih korisnika Beogradski sajam raspolaže internom telefonskom centralom preko koje je moguće ostvariti sve vrste automatskog dolaznog i odlaznog telefonskog saobraćaja. Priključak podrazumeva priključenje na telefonsku mrežu sa telefonskim aparatom, a korišćenje dodatnog aparata ili faksa podleže posebnom plaćanju u skladu sa cenovnikom.

## **VODA:**

Vodovodna instalacija Beogradskog sajma ima na priključku dimenzije od 3/4 cola, a može se po želji urediti i na 1/2 cola. Instalacije izvedene od strane izlagača podležu kontroli ovlašćenih lica Beogradskog sajma.

## **NAMEŠTAJ I OPREMA:**

Za uređenje izložbenog prostora Beogradski sajam iznajmljuje izlagačima nameštaj i drugu potrebnu opremu za uređenje štandova u skladu sa cenama iz cenovnika Beogradskog sajma. U cenu zakupa nameštaja i opreme uračunat je najam nameštaja za jednu sajamsku priredbu i troškovi dopreme i otpreme nameštaja sa štanda.

## **INTERNET:**

1. Izlagač na svom standu NE SME da postavlja i koristi svoje WiFi uređaje, koji emituju signale na 2,4GHz i 5GHz. Ukoliko ih ipak postavi i oni ometaju rad drugih WiFi korisnika, Beogradski sajam ima pravo da isključi takve uređaje, ili da prekine snabdevanje el. energijom na štandu, sve dok se uređaj ne ukloni (preporuka svim izlagačima je da se koristi WiFi infrastruktura Beogradskog sajma, koja je najnovije generacije, kako bi se što više izbegla mogućnost smetnji na WiFi frekvencijama).

2. Beogradski sajam ne garantuje za brzine preko WiFi konekcija, jer one zavise od mnogo faktora (kvalitet WiFi kartice u uređaju, prepreke i udaljenost od AP-a, drajveri u uređajima i sl.)

3. Paket na kabl se realizuje tamo gde postoje tehničke mogućnosti i mora se najaviti minimum 7 dana pre početka priredbe

4. U cenu paketa na kabl NISU uračunati troškovi razvlačenja i konfigurisanja mreže na samom štandu izlagača

5. Brzine konekcija i dodatni zahtevi, koji se razlikuju od ponuđenih paketa se posebno ugovaraju i to minimum 7 dana pre početka priredbe

## **ANGAŽOVANJE OSOBLJA:**

Popunjavanjem zahteva za usluge Beogradski sajam svojim izlagačima stavlja na raspolaganje osoblje za vrste poslova koje su navedene uz naplatu prema cenovniku.

## **OBAVEZNA NAKNADA ZAJEDNIČKIH TROŠKOVA:**

Izlagači koji samostalno grade štand plaćaju obaveznu naknadu zajedničkih troškova prema površini zakupljenog prostora, i to:

- do 150m<sup>2</sup> - obračunava se svaki m<sup>2</sup>
- 151-300m<sup>2</sup> - fiksno 150m<sup>2</sup> + 40% razlike između 300 i 150m<sup>2</sup>
- 301-500m<sup>2</sup> - fiksno 210m<sup>2</sup> + 30% razlike između 500 i 300m<sup>2</sup>
- više od 500m<sup>2</sup> - fiksno 270m<sup>2</sup> + 20% razlike između ukupne kvadrature i 500 m<sup>2</sup>

## **OSIGURANJE EKSPONATA:**

Na svim priredbama koje se održavaju na Beogradskom sajmu eksponati i druga imovina izlagača moraju biti osigurani od krađe, oštećenja i drugih rizika. Osiguranje eksponata i druge imovina izlagača treba da pokrije vreme od istovara robe na Beogradskom sajmu, preko perioda pripreme, trajanja priredbe i njenog raspremanja, sve do utovara robe u transportna sredstva i napuštanja Beogradskog sajma.

Izlagači mogu osigurati eksponate i drugu svoju imovinu preko osiguravajućih kompanija u zemlji ili inostranstvu. Odgovornost za štetu nastalu na eksponatima i drugoj imovini izlagača, ukoliko nisu osigurani na jedan od načina iz prethodnog stava, u potpunosti snosi izlagač

## **INFORMACIJE:**

### **Hala 1**

Tel: 011/2655-191, 2655-190

Fax: 011/2655-191

### **Hala 2 i 1A**

Tel: 011/2655-241, 2655-240

Fax: 011/2655-241

### **Hala 3 i 3A**

Tel: 011/2655-341, 2655-340

Fax: 011/2655-341

### **Hala 4**

Tel: 011/2655-848, 2655-014

Fax: 011/2655-848

### **Hala 5 i otvoreni prostor**

Tel: 011/2655-261, 2655-260

Fax: 011/2655-260





# BEOGRADSKI SAJAM

SLUŽBA PRODAJE REKLAMNOG PROSTORA  
Bulevar vojvode Mišića 14, 11000 Beograd, Srbija  
Tel/Fax: +381 11 2655 370, 2655 002  
in.ad@sajam.rs  
beogradskisajam.rs



## PARTNER 2025

Sajam naoružanja

### 12. Međunarodni sajam naoružanja i vojne opreme

23 - 26. septembar 2025.

# 5

## Prijava za reklamno propagandne usluge

(Molimo popuniti štampanim slovima)

Pun naziv izlagača:		
Poštanski broj, mesto, ulica i broj registrovanog sedišta izlagača:		
Tel/Fax:		E-mail:
Matični broj:	PIB:	Broj potvrde o evidentiranju:
Broj tekućeg računa nosioca obaveze plaćanja:		Obveznik PDV-a:      da      ne
Osoba za kontakt:	Mob. tel:	E mail:

### KOMPLETNA PONUDA REKLAMNIH POVRŠINA NALAZI SE NA **NAŠEM SAJTU**

#### Reklamni prostor - štampani



megabord, podzemni prolaz  
995x195 cm, papir, osvetljen      kom.      **51.150 din/kom.**

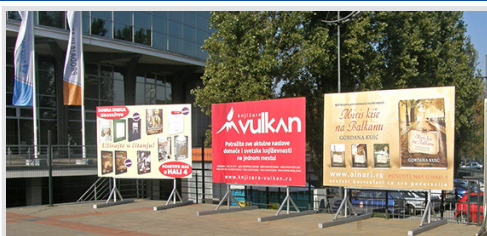

bilbord  
300x200 cm, papir      kom.      **24.000 din/kom.**



bilbord obostrani na pasareli  
95x195 cm, papir      kom.      **10.500 din/kom.**



kolonada ispred hale 2, vinil 8x1 m  
sa 4 bilborda 95x195 cm      kom.      **57.500 din/kom.**

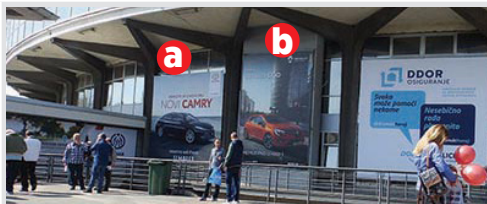

a) megabord na hali 1, 6x6, vinil      kom.      **160.000 din/kom.**  
b) megabord na hali 1, 4x6, papir      kom.      **63.000 din/kom.**

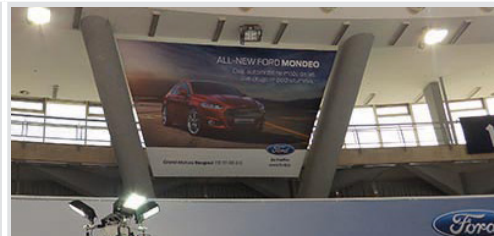

megabord u hali 1, V-baner,  
vinil, 735x427 cm      kom.      **99.000 din/kom.**



a) pano 6x1.5m      kom.      **17.000 din/kom.**  
b) vinil na gelenderu iznad štanda      kom.      **3.150 din/m<sup>2</sup>**



reklamna površina na vinilu, po m<sup>2</sup>      m<sup>2</sup>      **3.150 din/m<sup>2</sup>**



jarbol visina 11 m na bulevaru  
za donete zastave do 150x500 cm      kom.      **10.000 din/kom.**

#### Reklamni prostor u registru izlagača

- II korica
- III korica      **29.000 din**
- IV korica
- oglasna strana      **22.000 din**

#### Podela POS materijala (podelu vrši naručilac, cena po danu)

- podela POS materijala ZA IZLAGAČE      **10.000 din**
- podela POS materijala      **20.000 din**

#### Napomena:

Beogradski sajam zadržava pravo korekcije cena. Iskazane cenu su bez PDV-a. Obračun PDV-a izvršiće se po zakonu. Plaćanje po prijemu predračuna.

POPUNJAVA BEOGRADSKI SAJAM

Potvrđujem  
prihvatanje prijave

Hala

Pozicija

Datum-potpis-pečat

Mesto i datum

Pečat

Potpis ovlašćenog lica

Uz popunjenu i overenu prijavu dostaviti idejno rešenje u elektronskom obliku putem mejla [in.ad@sajam.rs](mailto:in.ad@sajam.rs), najkasnije dvadeset dana pre otvaranja sajma.

Molimo Vas da fajlove veće od 10 MB isključivo dostavljate putem nekog od servisa za slanje fajlova (npr. WeTransfer), odnosno prosleđivanjem linka ka materijalu.

Služba za reklamno propagandne usluge, prema raspoloživom prostoru i datumu prijave i uplate, kao i prijemu materijala, ima obavezu da Vam rezerviše adekvatan prostor, kao i drugačiji reklamni element, u slučaju da je traženi prostor već zauzet.

Cena zakupa svih reklamnih elemenata se odnosi na period trajanja određenih sajamskih manifestacija, sem kod stavki kod kojih stoji druga napomena (na dan ili mesec).

Sajam ima obavezu da tokom trajanja manifestacija kontroliše reklamne elemente i u slučaju oštećenja u što kraćem roku o svom trošku izvrši zamenu novim elementima.

Sve specifične porudžbine se ugovaraju lično (fasadna grafika, prozorska grafika, megaboard, iznajmljivanje reklamnih balona, deljenje propagandnog materijala uz ulaznice, ...)

Za postavljanje reklamnih kula, frizova, stubova, zidnih panoa čija visina prelazi 3.0 m je potrebna saglasnost službe prodaje reklamnog prostora i projektnog biroa.

Jarbole i zastave nije dozvoljeno postavljati samoinicijativno izvan zakupljenog izložbenog prostora.

Svi reklamni elementi koji se postavljaju samoinicijativno od strane izlagača u krugu sajma (transparenti, zastave, fiksni elementi i sl.) fakturisaće se po važećim cenama iz ovog cenovnika, a Beogradski sajam zadržava pravo da iste elemente ukloni ukoliko oni po našoj proceni estetski narušavaju opšti izgled sajma ili reklamni element drugog izlagača.

## Priprema fajlova za štampu

Fajlovi za štampu se dostavljaju u Adobe Photoshop **EPS** ili Adobe Illustrator **EPS** ili **PDF** formatu.

### Adobe Photoshop:

Razmera fajlova za velike formate (npr. bilbord 4m x 3m) treba da bude 1:10.

Rezolucija 300-500 dpi.

Razmera fajlova za male formate (npr. plakat B2) treba da bude 1:1.

Rezolucija 100-150 dpi.

Mod: **CMYK**

Format fajla: Photoshop Encapsulated Postscript (EPS), sa sledećim podešavanjima:

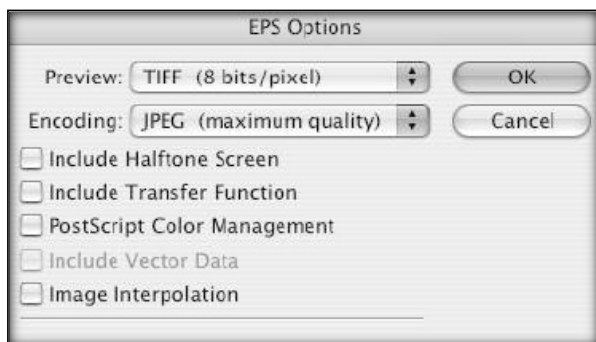

### Adobe Illustrator:

Razmera fajla treba da bude 1:10 za velike formate ili 1:1 za male formate.

U fajlu NE TREBA da budu: klinovi, paseri, cajtne, instrukcije za štampu, mere, tiraži...

Svaki fajl je print za sebe (ako imate pet plakata, snimate ih u pet zasebnih fajlova).

Tekst obavezno pretvoriti u krive.

Mod: **CMYK**

Format fajla: **EPS** ili **PDF**.

Ako je priprema za štampu kombinacija vektora i rastera, sklopite je u jednoslojni raster i eksportujte u Photoshopu. Uz fajlove obavezno dostaviti i proof.

Nismo u mogućnosti da primamo CorelDraw fajlove.



**BEOGRADSKI  
SAJAM**

POSLOVNICA SAJMA NAORUŽANJA  
Bulevar vojvode Mišića 14, 11000 Beograd, Srbija  
Tel: +381 11 2655 317, 2655 270, 2655 521, 2655 329, 2655 179  
partner@sajam.rs  
sajam.rs



**PARTNER 2025**  
Sajam naoružanja

**12. Međunarodni sajam  
naoružanja i vojne opreme**  
23 - 26. septembar 2025.

**6**

## Prijava za učešće u pratećem programu

Molimo popuniti štampanim slovima

Pun naziv izlagača:		
Poštanski broj, mesto, ulica i broj, poštanski fah:		
Telefon:	Fax:	
E-mail:	http:	
Naziv, adresa i telefon ovlašćenog predstavništva u Beogradu:		
Korespondenciju adresovati na:		
Osoba za kontakt:	Mob.tel :	E- mail
Matični broj firme:	Poreski identifikacioni broj:	
Broj tekućeg računa nosioca obaveze plaćanja:		
Obveznik PDV-a:	da      ne	Broj potvrde o evidentiranju:

Zakupljujemo sledeće sale	Datum	Vreme (od-do)	Din/h
Velika Konferencijska sala u hali 4 sa ozvučenjem po započetom satu korišćenja (300 sedišta)			24.000,-
Mala Konferencijska sala u hali 4 bez ozvučenja po započetom satu korišćenja (50 sedišta)			15.000,-
Svečana sala u upravnoj zgradi sa ozvučenjem i opremom po započetom satu korišćenja (150 sedišta)			24.000,-

Za prezentaciju nam je potrebno: (molimo označite)  Platno  LCD projektor za PC prezentaciju  PC laptop  Internet

Beogradski sajam zadržava pravo korekcije cena. Iskazane cene su bez PDV-a. Obračun PDV-a izvršiće se po zakonu. Plaćanje se vrši po prijemu predračuna.

POPUNJAVA BEOGRADSKI SAJAM

Potvrđujemo rezervaciju na dan

U vremenu od do

Datum-potpis-pečat

Mesto i datum

Pečat

Potpis ovlašćenog lica



# 7

## Obrazac za evidentiranje izlagača

Poreski identifikacioni broj (PIB):

Matični broj lica (pravnog lica, radnje):

JBKJS:

Firma (pun naziv):

Firma (skraćeni naziv):

Ime i prezime ovlašćenog lica:

Podaci o sedištu odnosno prebivalištu:

Opština:

Mesto:

Naziv ulice:

Broj (broj i slovo):

Broj telefona:

Broj faksa:

E-mail:

Obveznik PDV-a                      da                      ne

Broj potvrde o evidentiranju:

Jedinstveni matični broj građana-fizičkog lica:

### Podaci o delatnosti

Šifra delatnosti poslovnog partnera:

Šifra delatnosti poslovnog partnera:

Šifra delatnosti poslovnog partnera:

### Podaci o računu u banci - broj tekućeg računa

Naziv banke:

Naziv banke:

Naziv banke:

Naziv banke:

Naziv banke:

### Podaci o poslovnim jedinicama - filijalama

Naziv poslovne jedinice - filijale:

Sedište poslovne jedinice - filijale:

Mesto - Opština:

Naziv ulice:

Kućni broj (broj i slovo):

Broj telefona:

Broj faksa:

E-mail:

Kontakt osoba: