

1**Prijava za učestvovanje****Rok za prijavljivanje
01.09.2026.**Sve primerke dostaviti Beogradskom sajmu
koji će potvrditi prijem i vratiti izlagaču
overen primerak.
Prijava se popunjava i overava u 2 primerka.

Molimo popuniti štampanim slovima

Pun naziv izlagača:

Poštanski broj, mesto,
ulica i broj, poštanski fah:

Telefon:

Mob:

E-mail:

http:

Naziv, adresa i telefon
ovlašćenog predstavništva u Beogradu:

Korespondenciju adresovati na:

Osoba za kontakt:

Tel/Mob:

Matični broj firme:

Poreski identifikacioni broj:

Broj tekućeg računa nosioca obaveze plaćanja:

Obveznik PDV-a:

da

ne

Broj potvrde o evidentiranju:

Molimo označite opciju za koju ste se odlučili

a b **Zakupljujemo izložbeni prostor**Za plaćanje celokupnog
fakturisanog iznosa do 23.10.2026.

Plaćanje na 3 rate

1. Neizgrađen prostor u hali

cca m²5.200,- din/m²6.000,- din/m²2. Tipski štand - Paket usluga Standard - prijava 3
(u cenu je uračunat zakup prostora i izgradnja štanda)cca m²7.700,- din/m²8.400,- din/m²3. Tipski štand - Paket usluga Lux - prijava 3a
(u cenu je uračunat zakup prostora i izgradnja štanda)cca m²9.200,- din/m²9.800,- din/m²**Obavezna
izlagačka upisnina****15.000,- din.**Suizlagač je u obavezi da se
registruje posebnom Prijavom
za učestvovanje i registraciju
u zvaničnom štampanom i
elektronskom katalogu i plati
pripadajuću izlagačku upisninu.**Popusti**

Za uplatu celokupnog fakturisanog iznosa unapred a najkasnije do 12. oktobra 2026. odobrava se popust od 10% na cenu zakupa neobrađenog prostora.

- popust od 10% za zakup neobrađenog prostora od 50 do 99m²
- popust od 15% za zakup neobrađenog prostora od 100 do 149m²
- popust od 20% za zakup neobrađenog prostora od 150m²

Obavezna uplata kapare od 20%

Najkasnije pet dana po ispostavljenom predračunu na ime rezervacije izložbenog prostora.

Plaćanje na 3 (tri) jednake rate

I rata - do 23. oktobra 2026. | II rata - do 23. novembra 2026. | III rata - do 23. decembra 2026.

Napomena: Za II i III ratu obavezno je deponovanje blanko menica najkasnije do 23. oktobra 2026.**Istovremeno sa ovom Prijavom dostavite i Prijavu za obaveznu registraciju u zvaničnom registru izlagača (formular br. 2).****Dozvoljena visina konstrukcije pregradnih zidova štanda je 4m u zatvorenom izložbenom prostoru, osim u dizajnerskim hala. Maksimalna visina elemenata za koju se ne plaća naknada je 4m.**

Ovim izjavljujemo da smo upoznati sa naznačenim uslovima učestvovanja sadržanim u Opštim pravilima o učestvovanju na priredbama Beogradskog sajma i ovoj prijavi i u celini ih prihvatamo.

Beogradski sajam zadržava pravo korekcije cena zakupa izlagačkog prostora. Iskazane cene su bez PDV-a. Obračun PDV-a izvršiće se po zakonu.

POPUNJAVA BEOGRADSKI SAJAM

Potvrđujemo
prihvatanje prijave

Broj dosijea

Pozicija

Datum-potpis-pečat

Mesto i datum

Pečat

Potpis ovlašćenog lica

Sajam definiše sledeće kategorije izlagača:

IZLAGAČI

Pravna lica koja izlažu sopstvene proizvode ili/eksponate drugih domaćih ili stranih firmi i za to zakupljuju određeni izložbeni prostor i pravo na registraciju u zvaničnom sajamskom katalogu, kao i pravo na korišćenje svih ostalih usluga koje se nalaze u ponudi Beogradskog sajma. Izlagači svoj naziv ističu na tabli za ispisivanje naziva firme, na svom štandu.

SUIZLAGAČI

Ukoliko se na štandu koji je iznajmio izlagač izlažu i eksponati drugih firmi, one su u obavezi da budu prijavljene kao suizlagači. Suizlagači se prijavljuju na zasebnim prijavama za učestvovanje i obaveznu registraciju u zvaničnom sajamskom katalogu i plaćaju izlagačku upisninu. Suizlagači svoj naziv ističu ravnopravno sa izlagačima na tabli za ispisivanje naziva firme, na štandu izlagača.

Napomena: Status Izlagača i Suizlagača je ravnopravan i jedina razlika je u tome koja firma formalno zakupljuje i plaća izložbeni prostor.

Izlagač ima pravo da istakne nazive firme suizlagača na gore navedene načine, na svom štandu, samo ako ih je prijavio Beogradskom sajmu.

Ako izlagač ne prijavi suizlagače ili pruži nekompletne podatke u svojoj prijavi, Sajam ima pravo da naplati, naknadno, od izlagača troškove suizlagačkih upisnina.

U cenu izlagačke upisnine uračunate su sledeće usluge za svaku firmu posebno:

1. Registar izlagača

- Objavljivanje podataka o izlagaču (puna poslovna adresa, telefon, E-mail, http i adresa predstavništva) u registru izlagača u zvaničnom štampanom i/ili elektronskom katalogu i/ili na B2B portalu
- Objavljivanje do 20 reči o proizvodima ili delatnosti u registru izlagača
- Objavljivanje zaštitnog znaka u registru izlagača
- Objavljivanje pozicije štanda

Izlagači su odgovorni za tačnost podataka.

2. Izlagačke propusnice, po sledećem ključu:

Pešačke propusnice

- Za zakup do 50m² četiri propusnice,
- Za svakih daljih 10m² zakupljenog izložbenog prostora još po jedna, a najviše ukupno 10 propusnica,
- Jedna propusnica za svakog suizlagača.

Parking - pešačka propusnice (važe za vozilo i vozača)

- Za zakup do 50m² dve propusnice, za preko 50 m² tri propusnice,
- Za suizlagače 1 propusnica.

Napomena: izlagači i suizlagači imaju mogućnost kupovine dodatnih pešačkih i parking propusnica

3. Pristup bežičnoj internet mreži za izlagače

Ukoliko izlagač izgradnju štanda vrši samostalno, ima obavezu plaćanja zajedničkih troškova, a koje plaćaju i drugi izvođači u period montaže i demontaže štanda, regulisanih cenovnikom Beogradskog sajma.

Rok za podnošenje Prijave za izlaganje je 1. septembar 2026. godine. Prednost prilikom dodele izložbenog prostora imaju prošlogodišnji izlagači, ukoliko Prijavu dostave do naznačenog roka. **Nakon ovog roka Sajam ne garantuje rezervaciju izložbenog prostora.**

USLOVI PLAĆANJA:

Za uplatu celokupnog fakturisanog iznosa unapred najkasnije do 23. oktobra 2026. odobrava se popust od 10% na cenu zakupa neobrađenog prostora.

Plaćanje na tri jednake rate:

- I rata - plaćanje najkasnije do 23. oktobra 2026.
- II rata - plaćanje najkasnije do 23. novembra 2026.
- III rata - plaćanje najkasnije do 23. decembra 2026.

Napomena: za II i III ratu obavezno je deponovanje blanko menica pre početka izgradnje štanda.

- Za izgradnju i uređenje štanda u roku od 5 dana od datuma fakturisanja
- Za ostale usluge (uvođenje vode, struje, telefona i sl.) maksimalno 15 dana po završetku priredbe.
- Naplata se obezbeđuje u skladu sa Zakonom o platnom prometu.
- U slučaju plaćanja posle ugovorenog roka, izlagač plaća kamatu po zvanično objavljenoj zakonskoj zateznoj kamati. Ukoliko u momentu obračuna nije poznata zatezna kamata primenjuje se index iz prethodnog meseca.

Uslov za početak izgradnje i uređenja izložbenog prostora je izmirenje svih dospelih obaveza plaćanja izlagača prema Beogradskom sajmu.

Izlagač može da povuče podnetu prijavu za učestvovanje u roku od 15 dana od dana zavođenja prijave u arhivi Beogradskog sajma.

U slučaju da podnetu prijavu za učestvovanje povuče posle navedenog roka, izlagač je obavezan da plati Beogradskom sajmu zakupninu za prijavljeni izložbeni prostor, izlagačku upisninu, kao i ostale troškove nastale odustajanjem izlagača.

OSIGURANJE

Na svim priredbama koje se održavaju na Beogradskom sajmu eksponati i druga imovina izlagača moraju da budu osigurani preko osiguravajućih kompanija u zemlji i inostranstvu.

Odgovornost za štetu nastalu na eksponatima i drugoj imovini izlagača, ukoliko nisu osigurani na jedan od načina iz prethodnog stava, u potpunosti snosi izlagač.

NAGRAĐIVANJE:

Na Međunarodnom sajmu nameštaja se dodeljuje tradicionalno priznanje **Zlatni ključ**, a prema "Pravilniku o dodeljivanju priznanja na Međunarodnom sajmu nameštaja".

Zvanično prijavljivanje eksponata za ocenjivanje vrši se popunjavanjem Prijave za učestvovanje (formular br. 1). Svi Izloženi eksponati su u konkurenciji.

Izbor eksponata i odluke o dodeljivanju priznanja donosi međunarodni stručni žiri.

PRIHVATANJE PRIJAVE, Član 6.

Prijava za učestvovanje ima pravnu snagu ugovora.

Ugovorne strane su se sporazumele da eventualne sporove proizašle iz ovog ugovora rešava stvarno nadležni sud u Beogradu.

Opšta pravila o učestvovanju na priredbama Beogradskog sajma su sastavni deo ovog ugovora.

HALA 1

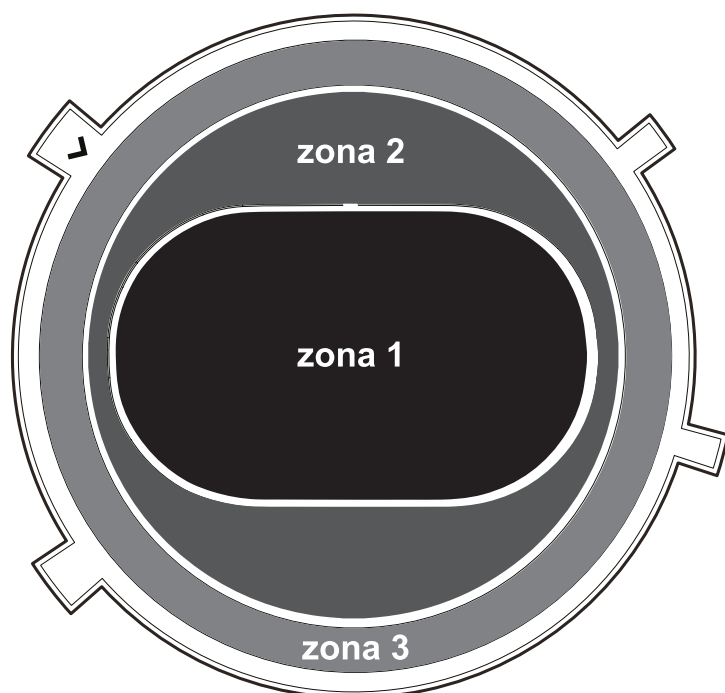

Zona 1

1. maksimalna visina unutrašnjih elemenata štanda do koje se ne plaća naknada je 4m
2. maksimalna dozvoljena visina 6m
3. nije dozvoljena gradnja u standard konstrukciji

Zona 2

1. maksimalna visina unutrašnjih elemenata štanda do koje se ne plaća naknada je 4m
2. maksimalna dozvoljena visina 6m

Zona 3

maksimalna visina unutrašnjih elemenata štanda 3.8m

2 **Prijava za obaveznu registraciju
u zvaničnom registru izlagača**Ova Prijava je sastavni deo Prijave za učestvovanje.
Sve primerke dostaviti Beogradskom sajmu
koji će potvrditi prijem i vratiti izlagaču overen primerak.Molimo upišite početno slovo pod kojim želite da budete registrovani
u zvaničnom sajamskom katalogu

(Molimo popuniti štampanim slovima)

Pun naziv izlagača:

Poštanski broj, mesto,
ulica i broj:

Telefon:

Mob:

E-mail:

http:

Naziv, adresa i telefon
ovlašćenog predstavništva u Beogradu:**Tekst o delatnosti:**(Prevod teksta na engleski jezik je poželjan radi
autentičnosti. U suprotnom tekst će prevesti Sajam)**Zajedno sa prijavom obavezno dostaviti:**Vaš zaštitni znak u elektronskom obliku
(.tiff .eps .png .pdf ili .jpg format - najmanje 600 px po širini)**Da li ste:** (Molimo označite)

- | | |
|---|---|
| <input type="checkbox"/> Proizvođač | <input type="checkbox"/> Ponudač usluga |
| <input type="checkbox"/> Trgovac na veliko | <input type="checkbox"/> Trgovac na malo |
| <input type="checkbox"/> Uvoznik | <input type="checkbox"/> _____ |
| <input type="checkbox"/> Izvoznik | Ostalo |

Izagači koji su prijavili indirektno izlagače koje će predstavljati,
dostavljaju i njihove zaštitne znake za objavljivanje u spisku predstavljenih firmi u
zvaničnom katalogu.**Obavezna izlagačka ili suizlagačka upisnina po prijavi za učestvovanje
iznosi 15.000,- din.****Objavljivanje do 20 reči o delatnosti u registru izlagača u zvaničnom štampanom i/ili
elektronskom katalogu i/ili na B2B portalu uračunati su u cenu izlagačke upisnine, a
svaka dalja reč se naplaćuje 400,00 dinara.****Označite robnu grupu kojoj pripadate****• NAMEŠTAJ ZA STANOVANJE**

- SOBE
 - DNEVNE SOBE
 - Tapacirani nameštaj (garniture za sedenje, fotelje, sofe, kauči)
 - Komadni nameštaj (stočići, setovi stolova, ormari, plakari, regali, vitrine, police)
 - SPAVAĆE SOBE
 - Kreveti
 - Dušeci i krevetne podloge
 - Ormani, plakari, komode, noćni ormarići, police
 - DEČIJE SOBE
 - Kreveti
 - Ormani, police, stolovi i stolice za decu
 - Nameštaj za igru
- PREDSOBLJA
 - Plakari i garderoberi, čiviluci, cipelarnici
- TRPEZARIJE
 - Stolovi i stolice
 - Vitrine, komode, police
- KUHINJE
 - Kuhinjski elementi
 - Sudopere
 - Bela tehnika za kuhinje
- KUPATIŁA
 - Nameštaj i oprema za kupatila

• NAMEŠTAJ ZA OPREMANJE OBJEKATA

- KANCELARIJSKI NAMEŠTAJ
- NAMEŠTAJ ZA OPREMANJE UGOSTITELJSKIH OBJEKATA I HOTELA
- NAMEŠTAJ ZA OPREMANJE OSTALIH JAVNIH OBJEKATA

• POSEBNE VRSTE NAMEŠTAJA

- STILSKI / KLASIČNI NAMEŠTAJ
- NAMEŠTAJ OD BAMBUSA, RATANA, EGZOTA
- BAŠTENSKI NAMEŠTAJ

• UREĐENJE ENTERIJERA

- PROJEKTOVANJE I OPREMANJE ENTERIJERA I IZRADA NAMEŠTAJA PO NARUDŽBINI
- PODNE OBLOGE I ZIDNE OBLOGE
 - Tepisi i tekstilne podne obloge
 - Parket, brodski pod, laminati
 - Zidne obloge
- RASVETA
- UGRADNI NAMEŠTAJ
 - Vrata
 - Prozori
 - Stepenice
 - Pregradni elementi, plakari
 - Roletne, žaluzine, tende
 - Kamini, peći
- GALANTERIJA I DEKOR
 - Zavese i draperije
 - Pozamanterija i dekorativne tkanine
 - Ogledala, ramovi, lajsne i drugi ukrasni elementi
 - Ostali dekorativni elementi

• REPROMATERIJALI

- _____

• OSTALO

- STRUČNA LITERATURA
- _____
- Ostalo

Iskazane cene su bez PDV-a. Obračun PDV-a izvršiće se po zakonu.

POPUNJAVA BEOGRADSKI SAJAM

Broj dosijea

Pozicija

Mesto i datum

Pečat

Potpis ovlašćenog lica

Datum-potpis-pečat



3

Prijava za izgradnju i opremanje štanda prema tipskom projektu Paket usluga STANDARD

(Molimo popuniti štampanim slovima)

Pun naziv izlagača:		
Poštanski broj, mesto, ulica i broj, poštanski fah:		
Tel:	Fax:	
E-mail:	http:	
Osoba za kontakt:	Mob.tel:	E-mail:

Standardna aluminijumska konstrukcija

	12-24 m ²	25-38 m ²	39-60 m ²
Prijavljujemo izgradnju izložbenog prostora:	  		
<input style="width: 50px; height: 20px;" type="text"/> m ² 2.500 din/m² <small>(upisati kvadraturu)</small>			
Usluge i oprema uračunate u cenu:			
Pregradni zidovi	✓	✓	✓
Naziv firme u logotipu	✓	✓	✓
Tepih jednokratni - sivi	✓	✓	✓
Info pult/podijum	1/0	1/1	1/1
Sto/stolice	1/4	1/6	2/8
Stolica za info pult	/	1	1
Kuhinja/ostava sa zavesom	/	✓	✓
Rasveta-reflektori 100W	4	6	8
Utičnica snage do 1kW	1	1	1
Aranžiranje	✓	✓	✓
Naknada za period montaže i demontaže	✓	✓	✓

Napomena: LOGOTIP firme obavezno priložiti u elektronskoj formi na email: arh@sajam.rs u formatima: .ai, .pdf, .eps, ili dostaviti u Projektni biro Sajma

Elementi koje poručujemo dodatno, a nisu uračunati u navedenu cenu izgradnje i opremanja:

(molimo označite)

	kom.	din/kom.		kom.	din/kom.		kom.	din/kom.
<input type="checkbox"/> Tipski info štand	<input style="width: 30px;" type="text"/>	25.000,-	<input type="checkbox"/> LCD TV 55"	<input style="width: 30px;" type="text"/>	25.700,-	<input type="checkbox"/> Naziv firme - logo na kuli, 96x62	<input style="width: 30px;" type="text"/>	3.000,-
<input type="checkbox"/> Vrata sa ključem	<input style="width: 30px;" type="text"/>	2.500,-	<input type="checkbox"/> Visoka vitrina 100x100x220	<input style="width: 30px;" type="text"/>	4.500,-	<input type="checkbox"/> Naziv firme - logo na kuli, 196x62	<input style="width: 30px;" type="text"/>	5.000,-
<input type="checkbox"/> Pult 100/200x50x105	<input style="width: 30px;" type="text"/>	2.800,-	<input type="checkbox"/> Visoka vitrina 100x50x220	<input style="width: 30px;" type="text"/>	3.700,-	<input type="checkbox"/> Naziv firme - logo na frizu, 186x22	<input style="width: 30px;" type="text"/>	2.700,-
<input type="checkbox"/> Sto	<input style="width: 30px;" type="text"/>	800,-	<input type="checkbox"/> Visoka vitrina 50x50x220	<input style="width: 30px;" type="text"/>	3.500,-	<input type="checkbox"/> Digitalna štampa mesh, vinyl/samolepljiva folija	<input style="width: 30px;" type="text"/>	1.800-2.500,- /m ²
<input type="checkbox"/> Stolica	<input style="width: 30px;" type="text"/>	800,-	<input type="checkbox"/> Niska vitrina 100/50x75	<input style="width: 30px;" type="text"/>	3.100,-	<input type="checkbox"/>	<input style="width: 30px;" type="text"/>	
<input type="checkbox"/> Podijum	<input style="width: 30px;" type="text"/>	2.200,-	<input type="checkbox"/> Kula konstrukcija	<input style="width: 30px;" type="text"/>	5.500,-	<input type="checkbox"/>	<input style="width: 30px;" type="text"/>	

Beogradski sajam zadržava pravo korekcije cena. Plaćanje po prijemu predračuna. Izjavljujemo da smo upoznati sa cenovnikom i uslovima na ovoj prijavi i Opštim pravilnikom o učestvovanju na priredbama Beogradskog sajma i da ih u celosti prihvatamo. Ugovorne strane su saglasne da eventualne sporove proizašle iz ovog ugovora, rešava stvarno nadležni sud u Beogradu. PDV nije uračunat i obračunava se po zakonu. Cene koje nisu obuhvaćene prijavom, nalaze se u cenovniku Beogradskog sajma. Troškovi otkazivanja izgradnje štanda po popunjenju i potpisanoj prijavi se fakturišu 50% od cene izgradnje štanda.

POPUNJAVA BEOGRADSKI SAJAM

 Potvrđujemo
 prihvatanje prijave

Mesto i datum

Pečat

Potpis ovlašćenog lica

Datum-potpis-pečat

3a

Prijava za izgradnju i opremanje štanda prema tipskom projektu Paket usluga MOLTO

(Molimo popuniti štampanim slovima)

Pun naziv izlagača:

 Poštanski broj, mesto,
 ulica i broj, poštanski fah:

Tel:

Fax:

E-mail:

http:

Osoba za kontakt:

Mob.tel:

Aluminijumska konstrukcija Syma Molto (ekstrudirani profili)

 Prijavljujemo izgradnju
 izložbenog prostora:

 12-24 m²

 25-38 m²

 39-60 m²

 m² **4.000 din/m²**
 (upisati kvadraturu)

**Usluge i oprema
 uračunate u cenu:**

Pregradni zidovi	✓	✓	✓
Naziv firme u logotipu	✓	✓	✓
Tepih jednokratni - sivi	✓	✓	✓
Info pult/podijum	1/0	1/1	1/1
Sto/stolice	1/4	1/6	2/8
Stolica za info pult	/	1	1
Kuhinja/ostava sa zavesom	/	✓	✓
Rasveta-reflektori 100W	4	6	8
Utičnica snage do 1kW	1	1	1
Aranžiranje	✓	✓	✓
Naknada za period montaže i demontaže	✓	✓	✓

Napomena: LOGOTIP firme obavezno priložiti u elektronskoj formi na email: arh@sajam.rs u formatima: .ai, .pdf, .eps, ili dostaviti u Projektni biro Sajma
Elementi koje poručujemo dodatno, a nisu uračunati u navedenu cenu izgradnje i opremanja:

(molimo označite)

	kom.	din/kom.		kom.	din/kom.		kom.	din/kom.
<input type="checkbox"/> Vrata sa ključem	<input type="text"/>	4.500,-	<input type="checkbox"/> LCD TV 55"	<input type="text"/>	25.700,-	<input type="checkbox"/> Naziv firme - logo na kuli, 91x91	<input type="text"/>	3.000,-
<input type="checkbox"/> Pult 109/209x59x109	<input type="text"/>	4.000,-	<input type="checkbox"/> Visoka vitrina 100x100x220	<input type="text"/>	4.500,-	<input type="checkbox"/> Naziv firme - logo na kuli, 191x91	<input type="text"/>	5.000,-
<input type="checkbox"/> Sto	<input type="text"/>	1.200,-	<input type="checkbox"/> Visoka vitrina 100x50x220	<input type="text"/>	3.700,-	<input type="checkbox"/> Naziv firme - logo na frizu, 191x41	<input type="text"/>	4.050,-
<input type="checkbox"/> Stolica	<input type="text"/>	1.200,-	<input type="checkbox"/> Visoka vitrina 50x50x220	<input type="text"/>	3.500,-	<input type="checkbox"/> Digitalna štampa mesh, vinyl/samolepljiva folija	<input type="text"/>	1.800/2.500,- /m ²
<input type="checkbox"/> Barska stolica	<input type="text"/>	1.200,-	<input type="checkbox"/> Niska vitrina 100/50x75	<input type="text"/>	3.100,-	<input type="checkbox"/>	<input type="text"/>	
<input type="checkbox"/> Podijum	<input type="text"/>	3.000,-	<input type="checkbox"/> Kula konstrukcija	<input type="text"/>	6.500,-	<input type="checkbox"/>	<input type="text"/>	

Beogradski sajam zadržava pravo korekcije cena. Plaćanje po prijemu predračuna. Izjavljujemo da smo upoznati sa cenovnikom i uslovima na ovoj prijavi i Opštim pravilnikom o učestvovanju na priredbama Beogradskog sajma i da ih u celosti prihvatamo. Ugovorne strane su saglasne da eventualne sporove proizašle iz ovog ugovora, rešava stvarno nadležni sud u Beogradu. PDV nije uračunat i obračunava se po zakonu. Cene koje nisu obuhvaćene prijavi, nalaze se u cenovniku Beogradskog sajma. Troškovi otkazivanja izgradnje štanda po popunjenoj i potpisanoj prijavi se fakturišu 50% od cene izgradnje štanda.

POPUNJAVA BEOGRADSKI SAJAM

 Potvrđujemo
 prihvatanje prijave

 Mesto i datum

 Pečat

 Potpis ovlašćenog lica

 Datum-potpis-pečat



**BEOGRADSKI
SAJAM**

PROJEKTI BIRO
Bulevar vojvode Mišića 14, 11000 Beograd, Srbija
Tel: +381 11 2655 225
Fax: +381 11 2655 522
arh@sajam.rs
sajamnamestaja.rs



**sajam
nameštaja**

62. Međunarodni sajam nameštaja,
opreme i unutrašnje dekoracije
12 - 16. novembar 2026.

**Hala
1**

3b

**Prijava za izgradnju i opremanje štanda
prema individualnom projektu**

Molimo popuniti štampanim slovima

Pun naziv izlagača:

Poštanski broj, mesto,
ulica i broj, poštanski fah:

Telefon:

Mob:

E-mail:

http:

Naziv, adresa i telefon
ovlašćenog predstavništva u Beogradu:

Korespondenciju adresovati na:

Osoba za kontakt:

Tel/Mob:

Matični broj firme:

Poreski identifikacioni broj:

Broj tekućeg računa nosioca obaveze plaćanja:

Obveznik PDV-a:

da

ne

Broj potvrde o evidentiranju:

**NARUČUJEM PREMA PROJEKTU I PONUDI, PROJEKTOVANJE IZLOŽBENOG
PROSTORA POVRŠINE:**

m²

Beogradski sajam zadržava pravo korekcije cena.
Plaćanje po prijemu profakture. Izjavljujemo da smo upoznati sa cenovnikom i uslovima na ovoj prijavi i
Opštim pravilnikom o učestvovanju na priredbama Beogradskog sajma i da ih u celosti prihvatamo.
Ugovorne strane su saglasne da eventualne sporove proizašle iz ovog ugovora,
rešava stvarno nadležni sud u Beogradu.
PDV nije uračunat i obračunava se po zakonu.
Cene koje nisu obuhvaćene prijavom, nalaze se u cenovniku Beogradskog sajma.
Troškovi otkazivanja izgradnje štanda po popunjenoj i potpisanoj prijavi se fakturišu 50% od cene izgradnje štanda.

POPUNJAVA BEOGRADSKI SAJAM

Potvrđujemo izgradnju
i opremanje izlagačkog prostora

m²

Mesto i datum

Pečat

Potpis ovlašćenog lica

Datum-potpis-pečat



**BEOGRADSKI
SAJAM**

SLUŽBA ZA ORGANIZACIJU PRIREDBI
Bulevar vojvode Mišića 14 11000 Beograd, Srbija
Tel/Fax: +381 11 2655 341, 2655 241, 2655 191,
2655 848, 2655 261
inspektori@sajam.rs
beogradskisajam.rs

**Hala
1**



**sajam
nameštaja**

62. Međunarodni sajam nameštaja,
opreme i unutrašnje dekoracije
12 - 16. novembar 2026.

4

Prijava za tehničke usluge

(Molimo popuniti štampanim slovima)

Pun naziv izlagača:

Poštanski broj, mesto,
ulica i broj, poštanski fah:

Osoba za kontakt:

Tel:

Fax:

E-mail:

Tehničke usluge

	kom.	din/kom.		kom.	din/kom.
<input type="checkbox"/> Sto	<input type="text"/>	2.000,-	<input type="checkbox"/> Kafe aparat sa 96 kapsula / svakih sledećih 96 kapsula	<input type="text"/>	10.000/8.000,-
<input type="checkbox"/> Stolica	<input type="text"/>	2.000,-	<input type="checkbox"/> Ledomat	<input type="text"/>	7.200,-
<input type="checkbox"/> Štender	<input type="text"/>	1.000,-	<input type="checkbox"/> Aparat za vodu sa balonom 19 litara i 100 čaša / svaki sledeći balon	<input type="text"/>	8.000/2.500,-
<input type="checkbox"/> Tepih jednokratni	<input type="text"/>	1.000,-	<input type="checkbox"/> Priključak vode sa/bez sudopere	<input type="text"/>	7.000,-
<input type="checkbox"/> LCD TV 55"	<input type="text"/>	25.700,-	<input type="checkbox"/> Dodatni priključak na štandu	<input type="text"/>	3.500,-
<input type="checkbox"/> Telefon	<input type="text"/>	3.600,-	<input type="checkbox"/> Protočni bojler	<input type="text"/>	2.500,-
<input type="checkbox"/> Frižider	<input type="text"/>	9.000,-	<input type="checkbox"/> Priključak vode sa mini kuhinjom	<input type="text"/>	13.000,-
			<input type="checkbox"/> Priključak sa mini kuhinjom sa rešoom	<input type="text"/>	15.000,-

Čuvanje štanda 940,-/započetni čas Usisavanje/brisanje poda štanda 940,-/čas Obavezna naknada zajedničkih troškova 600,-/m²

Razvodna tabla 6.000,- * Za priključenje električne energije na štand obavezno je korišćenje razvodne table

Električni priključak za opremu štanda i demonstraciju eksponata

Električni priključak za posebnu rasvetu

	kom.	din/kom.		kom.	din/kom.
<input type="checkbox"/> ukupne snage do 5 kW	<input type="text"/>	12.400,-	<input type="checkbox"/> ukupne snage do 5 kW	<input type="text"/>	16.144,-
<input type="checkbox"/> ukupne snage do 10 kW	<input type="text"/>	18.294,-	<input type="checkbox"/> ukupne snage do 10 kW	<input type="text"/>	24.219,-
<input type="checkbox"/> ukupne snage do 20 kW	<input type="text"/>	28.256,-	<input type="checkbox"/> ukupne snage do 20 kW	<input type="text"/>	40.363,-

* U cenu priključka uključena je i potrošnja električne energije za vreme trajanja priredbe.
Cene priključaka snage veće od 20 kW, kao i cene priključaka za priredbe koje traju duže od 10 dana biće utvrđivane prema zahtevu posebnim ponudama i odlukama o cenama.

Internet paketi za izlagače

Pristup bežičnoj internet mreži uračunat u cenu izlagačke upisnine

LAN Paket (do 100/100 Mb/s) 42.000,-

DODATNE USLUGE

Dodatno konfigurisanje uređaja, razvlačenje mreže i dr. usluge tehničara 3.745,-/čas

Utrošeni materijal za dodatne usluge (kablovi, konektori,...) tržišna vrednost

Posebni zahtevi

(Upisati posebne zahteve koji se odnose na ponuđene usluge)

Beogradski sajam zadržava pravo korekcije cena. Iskazane cene su bez PDV-a. Obračun PDV-a izvršiće se po zakonu. Plaćanje po prijemu računa.

Mesto i datum

Pečat

Potpis ovlašćenog lica

Usluge navedene u Prijavi za tehničke usluge ugovaraju se preko Inspektorata izložbenog prostora, gde se mogu dobiti i informacije o ostalim uslugama koje je Beogradski Sajam pruža po zahtevu izlagača. Navedene usluge ne ulaze u cenu zakupa niti izgradnje izložbenog prostora i podležu posebnoj naplati. Potpisivanje Prijave ne garantuje izvršenje usluge. Naručene usluge će biti pružene u skladu sa tehničkim mogućnostima i kapacitetima, a prema redosledu pristizanja prijave.

ELEKTRIČNA ENERGIJA:

Električna mreža Beogradskog sajma raspolaže naponom od 220 V monofazne i 3x380 V trofazne, naizmenične struje od 50 Hz. Instalacija i aparati koji se priključuju moraju da budu podešeni za rad na navedenoj vrsti napona i frekvencije. Za izradu instalacije za priključivanje raznih aparata, mašina i svetiljki za zaštitu od dodirnog napona za sve izlagače važe propisi za izradu privremenih električnih instalacija.

Štand mora imati razvodnu tablu koja ne ulazi u cenu priključka, već se naknadno naplaćuje. Ukoliko izlagač ima svoju razvodnu tablu, koja odgovara propisima, Beogradski sajam će izvršiti njeno priključenje na mrežu. Priključak izvedene instalacije odobriće se uz saglasnost stručnog lica elektro-službe Beogradskog sajma.

TELEFON:

Za potrebe svojih korisnika Beogradski sajam raspolaže internom telefonskom centralom preko koje je moguće ostvariti sve vrste automatskog dolaznog i odlaznog telefonskog saobraćaja. Priključak podrazumeva priključenje na telefonsku mrežu sa telefonskim aparatom, a korišćenje dodatnog aparata ili faksa podleže posebnom plaćanju u skladu sa cenovnikom.

VODA:

Vodovodna instalacija Beogradskog sajma ima na priključku dimenzije od 3/4 cola, a može se po želji urediti i na 1/2 cola. Instalacije izvedene od strane izlagača podležu kontroli ovlašćenih lica Beogradskog sajma.

NAMEŠTAJ I OPREMA:

Za uređenje izložbenog prostora Beogradski sajam iznajmljuje izlagačima nameštaj i drugu potrebnu opremu za uređenje štandova u skladu sa cenama iz cenovnika Beogradskog sajma. U cenu zakupa nameštaja i opreme uračunat je najam nameštaja za jednu sajamsku priredbu i troškovi dopreme i otpreme nameštaja sa štanda.

INTERNET:

1. Izlagač na svom standu NE SME da postavlja i koristi svoje WiFi uređaje, koji emituju signale na 2,4GHz i 5GHz. Ukoliko ih ipak postavi i oni ometaju rad drugih WiFi korisnika, Beogradski sajam ima pravo da isključi takve uređaje, ili da prekine snabdevanje el. energijom na štandu, sve dok se uređaj ne ukloni (preporuka svim izlagačima je da se koristi WiFi infrastruktura Beogradskog sajma, koja je najnovije generacije, kako bi se što više izbegla mogućnost smetnji na WiFi frekvencijama).

2. Beogradski sajam ne garantuje za brzine preko WiFi konekcija, jer one zavise od mnogo faktora (kvalitet WiFi kartice u uređaju, prepreke i udaljenost od AP-a, drajveri u uređajima i sl.)

3. Paket na kabl se realizuje tamo gde postoje tehničke mogućnosti i mora se najaviti minimum 7 dana pre početka priredbe

4. U cenu paketa na kabl NISU uračunati troškovi razvlačenja i konfigurisanja mreže na samom štandu izlagača

5. Brzine konekcija i dodatni zahtevi, koji se razlikuju od ponuđenih paketa se posebno ugovaraju i to minimum 7 dana pre početka priredbe

ANGAŽOVANJE OSOBLJA:

Popunjavanjem zahteva za usluge Beogradski sajam svojim izlagačima stavlja na raspolaganje osoblje za vrste poslova koje su navedene uz naplatu prema cenovniku.

OBAVEZNA NAKNADA ZAJEDNIČKIH TROŠKOVA:

Izlagači koji samostalno grade štand plaćaju obaveznu naknadu zajedničkih troškova prema površini zakupljenog prostora, i to:

- do 150m² - obračunava se svaki m²

- 151-300m² - fiksno 150m² + 40% razlike između 300 i 150m²

- 301-500m² - fiksno 210m² + 30% razlike između 500 i 300m²

- više od 500m² - fiksno 270m² + 20% razlike između ukupne

kvadrature i 500 m²

OSIGURANJE EKSPONATA:

Na svim priredbama koje se održavaju na Beogradskom sajmu eksponati i druga imovina izlagača moraju biti osigurani od krađe, oštećenja i drugih rizika. Osiguranje eksponata i druge imovina izlagača treba da pokrije vreme od istovara robe na Beogradskom sajmu, preko perioda pripreme, trajanja priredbe i njenog raspremanja, sve do utovara robe u transportna sredstva i napuštanja Beogradskog sajma.

Izlagači mogu osigurati eksponate i drugu svoju imovinu preko osiguravajućih kompanija u zemlji ili inostranstvu. Odgovornost za štetu nastalu na eksponatima i drugoj imovini izlagača, ukoliko nisu osigurani na jedan od načina iz prethodnog stava, u potpunosti snosi izlagač

INFORMACIJE:

Hala 1

Tel: 011/2655-191, 2655-190

Fax: 011/2655-191

Hala 2 i 1A

Tel: 011/2655-241, 2655-240

Fax: 011/2655-241

Hala 3 i 3A

Tel: 011/2655-341, 2655-340

Fax: 011/2655-341

Hala 4

Tel: 011/2655-848, 2655-014

Fax: 011/2655-848

Hala 5

Tel: 011/2655-261, 2655-260

Fax: 011/2655-260

Otvoreni prostor

Tel: 011/2655-341, 2655-340

Fax: 011/2655-341

5 Prijava za reklamno propagandne usluge

(Molimo popuniti štampanim slovima)

Pun naziv izlagača:		
Poštanski broj, mesto, ulica i broj registrovanog sedišta izlagača:		
Tel/Fax:		E-mail:
Matični broj:	PIB:	Broj potvrde o evidentiranju:
Broj tekućeg računa nosioca obaveze plaćanja:		Obveznik PDV-a: da ne
Osoba za kontakt:	Mob. tel:	E mail:

KOMPLETNA PONUDA REKLAMNIH POVRŠINA NALAZI SE NA NAŠEM SAJTU

Reklamni prostor - štampani



megabord, podzemni prolaz
995x195 cm, papir, osvetljen kom. **51.150 din/kom.**

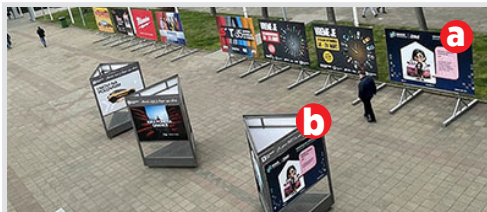

a) bilbord 300x200 cm, papir kom. **24.000 din/kom.**
b) trokraki bilbord (3 lica) 186x125 cm kom. **40.000 din/kom.**



bilbord obostrani na pasareli
95x195 cm, papir kom. **10.500 din/kom.**



kolonada ispred hale 2, vinil 8x1 m sa 4 bilborda 95x195 cm kom. **57.500 din/kom.**

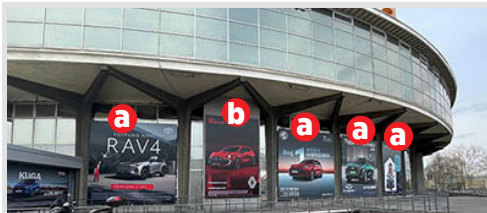

a) megabord na hali 1, 6x6, vinil kom. **160.000 din/kom.**
b) megabord na hali 1, 4x6, papir kom. **63.000 din/kom.**



megabord u hali 1, V-baneri, vinil, 735x427 cm kom. **99.000 din/kom.**



a) pano 6x1.5m kom. **17.000 din/kom.**
b) vinil na gelenderu iznad štanda m² **3.150 din/m²**



reklamna površina na vinilu, po m² m² **3.150 din/m²**



podna grafika 120x100 cm kom. **7.800 din/kom.**

Reklamni prostor u registru izlagača

- II korica **29.000 din** oglasna strana **22.000 din**
 III korica
 IV korica

Podela POS materijala (podelu vrši naručilac, cena po danu)

- podela POS materijala ZA IZLAGAČE **10.000 din** podela POS materijala **20.000 din**

Napomena:

Beogradski sajam zadržava pravo korekcije cena. Iskazane cenu su bez PDV-a. Obračun PDV-a izvršiće se po zakonu. Plaćanje po prijemu predračuna.

POPUNJAVA BEOGRADSKI SAJAM

Potvrđujemo
prihvatanje prijave

Datum-potpis-pečat

Hala

Pozicija

Mesto i datum

Pečat

Potpis ovlašćenog lica

Uz popunjenu i overenu prijavu dostaviti idejno rešenje u elektronskom obliku putem mejla in.ad@sajam.rs, najkasnije dvadeset dana pre otvaranja sajma.

Molimo Vas da fajlove veće od 10 MB isključivo dostavljate putem nekog od servisa za slanje fajlova (npr. WeTransfer), odnosno prosleđivanjem linka ka materijalu.

Služba za reklamno propagandne usluge, prema raspoloživom prostoru i datumu prijave i uplate, kao i prijemu materijala, ima obavezu da Vam rezerviše adekvatan prostor, kao i drugačiji reklamni element, u slučaju da je traženi prostor već zauzet.

Cena zakupa svih reklamnih elemenata se odnosi na period trajanja određenih sajamskih manifestacija, sem kod stavki kod kojih stoji druga napomena (na dan ili mesec).

Sajam ima obavezu da tokom trajanja manifestacija kontroliše reklamne elemente i u slučaju oštećenja u što kraćem roku o svom trošku izvrši zamenu novim elementima.

Sve specifične porudžbine se ugovaraju lično (fasadna grafika, prozorska grafika, megaboard, iznajmljivanje reklamnih balona, deljenje propagandnog materijala uz ulaznice, ...)

Za postavljanje reklamnih kula, frizova, stubova, zidnih panoa čija visina prelazi 3.0 m je potrebna saglasnost službe prodaje reklamnog prostora i projektnog biroa.

Jarbole i zastave nije dozvoljeno postavljati samoinicijativno izvan zakupljenog izložbenog prostora.

Svi reklamni elementi koji se postavljaju samoinicijativno od strane izlagača u krugu sajma (transparenti, zastave, fiksni elementi i sl.) fakturisaće se po važećim cenama iz ovog cenovnika, a Beogradski sajam zadržava pravo da iste elemente ukloni ukoliko oni po našoj proceni estetski narušavaju opšti izgled sajma ili reklamni element drugog izlagača.

Priprema fajlova za štampu

Fajlovi za štampu se dostavljaju u Adobe Photoshop **EPS** ili Adobe Illustrator **EPS** ili **PDF** formatu.

Adobe Photoshop:

Razmera fajlova za velike formate (npr. billboard 4m x 3m) treba da bude 1:10.
Rezolucija 300-500 dpi.

Razmera fajlova za male formate (npr. plakat B2) treba da bude 1:1.
Rezolucija 100-150 dpi.

Mod: **CMYK**

Format fajla: Photoshop Encapsulated Postscript (EPS), sa sledećim podešavanjima:

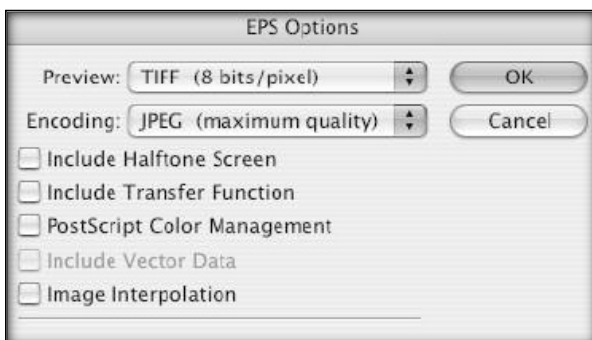

Adobe Illustrator:

Razmera fajla treba da bude 1:10 za velike formate ili 1:1 za male formate.

U fajlu NE TREBA da budu: klinovi, paseri, cajtne, instrukcije za štampu, mere, tiraži...

Svaki fajl je print za sebe (ako imate pet plakata, snimate ih u pet zasebnih fajlova).

Tekst obavezno pretvoriti u krive.

Mod: **CMYK**

Format fajla: **EPS** ili **PDF**.

Ako je priprema za štampu kombinacija vektora i rastera, sklopite je u jednoslojni raster i eksportujte u Photoshopu. Uz fajlove obavezno dostaviti i proof. Nismo u mogućnosti da primamo CorelDraw fajlove.

5a

Prijava za reklamne usluge u vodiču

(Molimo popuniti štampanim slovima)

Pun naziv izlagača:		Osoba za kontakt:	
Poštanski broj, mesto, ulica i broj registrovanog sedišta izlagača:			
Tel/Mob:		E-mail:	
Matični broj:		Poreski identifikacioni broj:	
Obveznik PDV-a:	da	ne	Broj potvrde o evidentiranju:

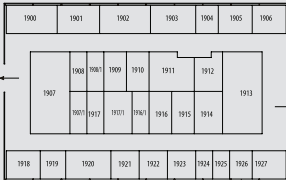
Reklamne usluge	din.	Dimenzije	Dimenzija fajla
<input type="checkbox"/> Druga korica	50.000,-	171 x 225 mm	181 x 235 mm
<input type="checkbox"/> Treća korica	50.000,-	171 x 225 mm	181 x 235 mm
<input type="checkbox"/> Četvrta korica	50.000,-	171 x 225 mm	181 x 235 mm
<input type="checkbox"/> Srednja strana - duplerica	78.000,-	342 x 225 mm	352 x 235 mm
<input type="checkbox"/> Reklamna strana	39.000,-	171 x 225 mm	181 x 235 mm
<input type="checkbox"/> 1/2 reklamne strane	21.000,-	86 x 225 mm	96 x 235 mm
<input type="checkbox"/> 1/4 reklamne strane	16.000,-	86 x 113 mm	96 x 123 mm
<input type="checkbox"/> Markica na planu hale	10.500,-	 <p>Širina 25 mm Visina proporcionalna širini</p> <div style="border: 1px solid blue; padding: 2px; display: inline-block; color: white;"> Vaš logo štand 1926 </div>	



Iskazane cene su bez PDV-a. Obračun PDV-a izvršiće se po zakonu. Plaćanje po prijemu računa.

Svi oglasi su u koloru. Fajlovi koji su pripremljeni za štampu treba da budu u .eps, .tiff, .ai ili .pdf formatu - fontovi pretvoreni u krive. Sve slike u CMYK kolornom profilu, rezolucija 300 dpi. Logotip dostavljati u vektorskom formatu.

6**Prijava za učešće u pratećim programima**Prijava se popunjava i overava u 2 primerka.
Sve primerke dostaviti Beogradskom sajmu
koji će potvrditi prijem i vratiti izlagaču
overen primerak.

(Molimo popuniti štampanim slovima)

Pun naziv izlagača:	
Poštanski broj, mesto, ulica i broj, poštanski fah:	
Telefon:	Tel/Mob:
E-mail:	http:
Naziv, adresa i telefon ovlašćenog predstavnništva u Beogradu:	
Korespondenciju adresovati na:	
Osoba za kontakt:	Tel/Fax:
Matični broj firme:	Poreski identifikacioni broj:
Broj tekućeg računa nosioca obaveze plaćanja:	
Obveznik PDV-a: da ne	Broj potvrde o evidentiranju:

Zakupljujemo sledeće sale	Datum	Vreme (od-do)	Din/h
Velika Konferencijska sala u hali 4 sa ozvučenjem po započetom satu korišćenja (300 sedišta)			30.000,-
Mala Konferencijska sala u hali 4 bez ozvučenja po započetom satu korišćenja (50 sedišta)			20.000,-
Svečana sala u upravnoj zgradi sa ozvučenjem i opremom po započetom satu korišćenja (150 sedišta)			30.000,-
Za prezentaciju nam je potrebno: (molimo označite)	<input type="checkbox"/> Platno	<input type="checkbox"/> LCD projektor za PC prezentaciju	<input type="checkbox"/> PC laptop <input type="checkbox"/> Internet

Iskazane cene su bez PDV-a. Obračun PDV-a izvršiće se po zakonu.

POPUNJAVA BEOGRADSKI SAJAM

Broj dosijea

Potvrđujemo
rezervaciju na dan

U vremenu od do

Datum-potpis-pečat

Mesto i datum

Pečat

Potpis ovlašćenog lica

7**Obrazac za evidentiranje izlagača**

Poreski identifikacioni broj (PIB):

Matični broj lica (pravnog lica, radnje):

JBKJS:

Firma (pun naziv):

Firma (skraćeni naziv):

Ime i prezime ovlašćenog lica:

Podaci o sedištu odnosno prebivalištu:

Opština:

Mesto:

Naziv ulice:

Broj (broj i slovo):

Broj telefona:

Broj faksa:

E-mail:

Obveznik PDV-a da ne

Broj potvrde o evidentiranju:

Jedinstveni matični broj građana-fizičkog lica:

Podaci o delatnosti

Šifra delatnosti poslovnog partnera:

Šifra delatnosti poslovnog partnera:

Šifra delatnosti poslovnog partnera:

Podaci o računu u banci - broj tekućeg računa

Naziv banke:

Naziv banke:

Naziv banke:

Naziv banke:

Naziv banke:

Podaci o poslovnim jedinicama - filijalama

Naziv poslovne jedinice - filijale:

Sedište poslovne jedinice - filijale:

Mesto - Opština:

Naziv ulice:

Kućni broj (broj i slovo):

Broj telefona:

Broj faksa:

E-mail:

Kontakt osoba: