

1**Prijava za učestvovanje**Prijava se popunjava i overava u 3 primerka.
Sve primerke dostaviti Beogradskom sajmu
koji će potvrditi prijem i vratiti izlagaču overen primerak.

Molimo popuniti štampanim slovima

| | |
|---|-------------------------------|
| Pun naziv izlagača: | |
| Poštanski broj, mesto, ulica i broj, registrovanog sedišta izlagača: | |
| Telefon: | Fax: |
| E-mail: | http: |
| Osoba za kontakt: | Tel/e-mail: |
| Korespondenciju adresovati na (samo ako je adresa različita od gornje): | |
| Matični broj firme: | Poreski identifikacioni broj: |
| Broj tekućeg računa nosioca obaveze plaćanja: | |
| Obveznik PDV-a: | da ne |
| Broj potvrde o evidentiranju: | |

Zakupljujemo izložbeni prostor

| | | |
|--|---|----------------------------------|
| A) Izgrađen prostor u hali (prijava 3) | cca <input type="text"/> m ² | 5.200,- din/m² |
| B) Neizgrađen prostor u hali | cca <input type="text"/> m ² | 3.000,- din/m² |
| C) Neizgrađen prostor izvan hale | cca <input type="text"/> m ² | 2.200,- din/m² |
| D) Info-pult 4 m ² | <input type="checkbox"/> | 4.000,- |
| E) Paket za članove Udruženja cvečara, prostor u hali, 10 m ² | <input type="checkbox"/> | 7.500,- |
| F) Paket za članove Udruženja cvečara, prostor izvan hale, 10 m ² | <input type="checkbox"/> | 5.500,- |

**Obavezna izlagačka i
suizlagačka upisnina****9.000,- din.**Suizlagač je u obavezi da se registruje posebnom
Prijavom za učestvovanje i registraciju u
zvaničnom sajamskom registru izlagača i plati
pripadajuću izlagačku upisninu.**Popust 10% na avansne uplate****Da li ste:**

- | | |
|--|---|
| <input type="checkbox"/> Proizvođač | <input type="checkbox"/> Izvoznik (molimo označite) |
| <input type="checkbox"/> Trgovac na veliko | <input type="checkbox"/> Ponuđač usluga |
| <input type="checkbox"/> Posrednik-zastupnik | <input type="checkbox"/> Trgovac na malo |
| <input type="checkbox"/> Uvoznik | <input type="checkbox"/> Lokalna samouprava |
| | <input type="checkbox"/> _____ |

Šifra delatnosti:Istovremeno sa ovom Prijavom dostavite i Prijavu za obaveznu registraciju u zvaničnom registru izlagača.
Beogradski sajam zadržava pravo korekcije cena zakupa.
Iskazane cene su bez PDV-a. Obračun PDV-a izvršiće se po zakonu.
Ovim izjavljujemo da smo upoznati sa uslovima učestvovanja sadržanim u Opštim pravilima o učestvovanju na priredbama Beogradskog sajma i ovoj prijavi i u celini ih prihvatamo.**Plaćanje: 15 dana od dana prijema profakture**

Mesto i datum Pečat Potpis ovlašćenog lica

POPUNJAVA BEOGRADSKI SAJAM

Potvrđujemo
prihvatanje prijave

Broj dosijea

Pozicija

Datum-potpis-pečat

Sajam definiše sledeće kategorije izlagača:

IZLAGAČI - Pravna lica koja izlažu sopstvene proizvode i za to zakupljuju određeni izložbeni prostor i pravo na registraciju u zvaničnom sajamskom katalogu, kao i pravo na korišćenje svih ostalih usluga koje se nalaze u ponudi Beogradskog sajma.

Izagači svoj naziv ističu na tabli za ispisivanje naziva firme, na svom štandu.

SUIZLAGAČI - Ukoliko se na štandu koji je iznajmio izlagač izlažu i eksponati drugih firmi i prisustvuje osoblje tih drugih firmi, one su u obavezi da budu prijavljene kao suizlagači. Suizlagači se prijavljuju na posebnim prijavama za učestvovanje i obaveznu registraciju u zvaničnom sajamskom katalogu i plaćaju upisninu u iznosu istom kao izlagačka upisnina. Suizlagači svoj naziv ističu ravnopravno sa izlagačima na tabli za ispisivanje naziva firme, na štandu izlagača. Ukoliko izlagač prijavljuje suizlagača za učešće i registraciju u zvaničnom sajamskom katalogu, on je u obavezi da uz prijavu priloži i ovlašćenje suizlagača.

Izagač ima pravo da istakne nazive firmi suizlagača i predstavljenih brendova, na gore navedene načine, na svom štandu, samo ako ih je prijavio Beogradskom sajmu. Ako izlagač ne prijavi suizlagače ili predstavljene brendove, ili pruži nekompletne podatke u svojoj prijavi, Sajam ima pravo da naplati, naknadno, od izlagača troškove suizlagačkih upisnina i upisnina za predstavljene brendove.

Ukoliko izlagač na dodeljenom izložbenom prostoru postavi štand sa konstrukcijom na više nivoa, obavezan je da dodatno plati i korišćenje spratnih površina na osnovu overenog projekta. Cena za 1m² površine na nivoima iznosi 50% od cene zakupa neobrađenog izložbenog prostora navedenoj na prijavi za učestvovanje.

Sajam dostavlja izlagačima obrasce za korišćenje električne energije, vode, telefona, dodatnih parking propusnica, dodatnih službenih propusnica i drugih usluga, koje izlagač treba da popuni, prema svojim potrebama i vrati Sajmu u određenom roku. U protivnom, Sajam ne preuzima obavezu da izlagaču obezbedi navedene usluge. Ove usluge se naplaćuju prema važećem cenovniku Beogradskog sajma, na osnovu potvrde o izvršenoj usluzi.

Za period montaže i demontaže štanda izlagači koji samostalno vrše izgradnju štanda, kao i drugi izvođači, plaćaju obaveznu nadoknadu zajedničkih troškova. Visina naknade po ovom osnovu određena je cenovnikom Beogradskog sajma.

Izagač se obavezuje da poštuje termin otvaranja i zatvaranja sajamske manifestacije, a posebno da štand sa eksponatima bude u funkciji do zatvaranja manifestacije.

U slučaju ne pridržavanja odredbe iz prethodnog stava, što zapisnički konstatuje inspektor hale, izlagač se obavezuje da plati ugovornu kaznu u iznosu od 150.000,00 dinara.

1. Objavljivanje podataka o izlagaču (puna poslovna adresa, telefon, E-mail, http ili adresa predstavništva) u registru izlagača u zvaničnom katalogu i/ili USB-u i/ili na B2B portalu

- Objavljivanje do 20 reči o proizvodima ili delatnosti

- Objavljivanje zaštitnog znaka

- Objavljivanje pozicije štanda

Izagači su odgovorni za tačnost podataka. Beogradski sajam zadržava pravo da nazive proizvoda date u ovoj prijavi uskladi sa nazivima iz nomenklature sajamskog kataloga.

2. Besplatne izlagačke propusnice, po sledećem ključu: za zakup do 50m² tri pešačke propusnice, za svakih daljih 10m² zakupljenog izložbenog prostora još po jedna, a najviše ukupno 12 propusnica.

3. Jedna pešačka propusnica za svakog suizlagača.

4. Parking - pešačke propusnice: za jedno vozilo i vozača za izlagače za zakup do 20m² i suizlagače, za dva do 100 m², za tri vozila i vozača preko 100 m².

OSIGURANJE:

Na svim priredbama koje se održavaju na Beogradskom sajmu eksponati i druga imovina izlagača moraju da budu osigurani preko osiguravajućih kompanija u zemlji ili inostranstvu.

Odgovornost za štetu nastalu na eksponatima i drugoj imovini izlagača, ukoliko nisu osigurani na jedan od načina iz prethodnog stava, u potpunosti snosi izlagač.

UGOVARANJE I NAČIN PLAĆANJA:

1. Izlagač se obavezuje da izvrši plaćanje:

- Avansno: za zakupljeni izložbeni prostor i to 20% od iznosa profakture u roku od 5 dana od datuma fakturisanja, a preostalih 80% - 30 dana pre početka priredbe;

- za izgradnju i uređenje štanda po prijemu profakture;

- za ostale usluge (uvođenje vode, struje, telefona i sl.) 10 dana po završetku priredbe.

2. Naplata se obezbeđuje u skladu sa Zakonom o platnom prometu.

3. U slučaju plaćanja posle ugovorenog roka, izlagač plaća kamatu po zvanično objavljenoj zakonskoj zateznoj kamati.

Ukoliko u momentu obračuna nije poznata zatezna kamata primenjuje se index iz prethodnog meseca.

4. Izlagač može da povuče podnetu prijavu za učestvovanje u roku od 15 dana od dana zavođenja prijave u arhivi Beogradskog sajma.

5. U slučaju da podnetu prijavu za učestvovanje povuče posle navedenog roka, izlagač je obavezan da plati Beogradskom sajmu zakupninu za prijavljeni izložbeni prostor, izlagačku upisninu, kao i ostale troškove nastale odustajanjem izlagača.

PRIHVATANJE PRIJAVE, Član 6.

Prijava za učestvovanje ima pravnu snagu ugovora.

Ugovorne strane su se sporazumele da eventualne sporove proizašle iz ovog ugovora rešava stvarno nadležni sud u Beogradu.

Opšta pravila o učestvovanju na priredbama Beogradskog sajma su sastavni deo ovog ugovora.

2**Prijava za obaveznu registraciju
u zvaničnom registru izlagača**Ova Prijava je sastavni deo Prijave za učestvovanje.
Sve primerke dostaviti Beogradskom sajmu
koji će potvrditi prijem i vratiti izlagaču overen primerakMolimo naznačite početno slovo pod kojim želite
da budete registrovani u zvaničnom registru izlagača

Molimo popuniti štampanim slovima

Pun naziv izlagača:**Poštanski broj, mesto,
ulica i broj, poštanski fah:****Telefon:****Fax:****E-mail:****http:****Naziv, adresa i telefon ovlašćenog
predstavništva u Beogradu:****Tekst o delatnosti:**(Prevod teksta na engleski jezik je poželjan radi
autentičnosti. U suprotnom tekst će prevesti Sajam)**Označite robnu grupu(e) kojoj pripadate:****HORTIKULTURA**

- sadni materijal
- semenska roba
- dekorativne biljke
- proizvodnja i prerada voća
- proizvodnja i prerada povrća
- uređenje enterijera i eksterijera
- zalivni sistemi i plastenici
- mehanizacija za hortikulturu
- sredstva za prihranjivanje i zastitu
- oprema i materijal za uređenje bašta i vrtova
- organska proizvodnja i baštovanstvo
- održavanje šuma
- fitofarmacija
- stručna literatura i publikacije

DAROVİ PRIRODE

- fitokozmetika
- gljive i šumski plodovi
- med i preparati od meda
- lekoviti čajevi i melemi
- proizvodnja lekovitog i aromatičnog bilja
- zdrava hrana
- organski proizvodi
- oprema za proizvodnju fitokozmetike, preparata od meda, lekovitih čajeva i melema
- oprema za proizvodnju zdrave hrane i organskih proizvoda
- stručna literatura

Zajedno sa prijavom obavezno dostaviti:Vaš zaštitni znak u elektronskom obliku
(.tiff .eps .png .pdf ili .jpg format - najmanje 600 px po širini)Izlagači koji su prijavili indirektno izlagače koje će predstavljati,
dostavljaju i njihove zaštitne znake za objavljivanje u spisku predstavljenih firmi u
zvaničnom katalogu.**Obavezna izlagačka ili suizlagačka upisnina po prijavi za učestvovanje
iznosi 9.000,- din.****Objavljivanje do 20 reči o delatnosti u registru izlagača u zvaničnom katalogu
i/ili USB-u i/ili na B2B portalu uračunati su u cenu izlagačke upisnine, a svaka
dalja reč se naplaćuje 400,00 dinara.**

POPUNJAVA BEOGRADSKI SAJAM

Potvrđujemo
prihvatanje prijave

Broj dosijea

Pozicija

Mesto i datum

Pečat

Potpis ovlašćenog lica

Datum-potpis-pečat

3

Prijava za izgradnju i opremanje štanda prema tipskom projektu Paket usluga STANDARD

(Molimo popuniti štampanim slovima)

Pun naziv izlagača:

 Poštanski broj, mesto,
 ulica i broj, poštanski fah:

Tel:

Fax:

E-mail:

http:

Osoba za kontakt:

Mob.tel:

E-mail:

Standardna aluminijumska konstrukcija

 Prijavljujemo izgradnju
 izložbenog prostora:

 m²
 (upisati kvadraturu)

2.200 din/m²

 Usluge i oprema
 uračunate u cenu:

 12-24 m²

 25-38 m²

 39-60 m²

Pregradni zidovi

Naziv firme u logotipu

Tepih jednokratni - sivi

Info pult/podijum

1/0

1/1

1/1

Sto/stolice

1/4

1/6

2/8

Stolica za info pult

/

1

1

Kuhinja/ostava sa zavesom

/

Rasveta-reflektori 100W

4

6

8

Utičnica snage do 1kW

1

1

1

Aranžiranje

Naknada za period montaže i demontaže

Napomena: LOGOTIP firme obavezno priložiti u elektronskoj formi na email: arh@sajam.rs u formatima: .ai, .pdf, .eps, ili dostaviti u Projektni biro Sajma

Elementi koje poručujemo dodatno, a nisu uračunati u navedenu cenu izgradnje i opremanja:

(molimo označite)

| | kom. | din/kom. | | kom. | din/kom. | | kom. | din/kom. |
|--|----------------------|----------|---|----------------------|----------|---|----------------------|-------------------------------|
| <input type="checkbox"/> Tipski info štand | <input type="text"/> | 25.000,- | <input type="checkbox"/> LCD TV 55"/65" | <input type="text"/> | 25.700,- | <input type="checkbox"/> Naziv firme - logo na kuli, 96x62 | <input type="text"/> | 3.000,- |
| <input type="checkbox"/> Vrata sa ključem | <input type="text"/> | 2.500,- | <input type="checkbox"/> Visoka vitrina 100x100x220 | <input type="text"/> | 4.500,- | <input type="checkbox"/> Naziv firme - logo na kuli, 196x62 | <input type="text"/> | 5.000,- |
| <input type="checkbox"/> Pult 100/200x50x105 | <input type="text"/> | 2.800,- | <input type="checkbox"/> Visoka vitrina 100x50x220 | <input type="text"/> | 3.700,- | <input type="checkbox"/> Naziv firme - logo na frizu, 186x22 | <input type="text"/> | 2.700,- |
| <input type="checkbox"/> Sto | <input type="text"/> | 800,- | <input type="checkbox"/> Visoka vitrina 50x50x220 | <input type="text"/> | 3.500,- | <input type="checkbox"/> Digitalna štampa mesh, vinyl/samolepljiva folija | <input type="text"/> | 1.800-2.500,- /m ² |
| <input type="checkbox"/> Stolica | <input type="text"/> | 800,- | <input type="checkbox"/> Niska vitrina 100/50x75 | <input type="text"/> | 3.100,- | <input type="checkbox"/> | <input type="text"/> | |
| <input type="checkbox"/> Podijum | <input type="text"/> | 2.200,- | <input type="checkbox"/> Kula konstrukcija | <input type="text"/> | 5.500,- | <input type="checkbox"/> | <input type="text"/> | |

Beogradski sajam zadržava pravo korekcije cena. Plaćanje po prijemu predračuna. Izjavljujemo da smo upoznati sa cenovnikom i uslovima na ovoj prijavi i Opštim pravilnikom o učestvovanju na priredbama Beogradskog sajma i da ih u celosti prihvatamo. Ugovorne strane su saglasne da eventualne sporove proizašle iz ovog ugovora, rešava stvarno nadležni sud u Beogradu. PDV nije uračunat i obračunava se po zakonu. Cene koje nisu obuhvaćene prijavom, nalaze se u cenovniku Beogradskog sajma. Troškovi otkazivanja izgradnje štanda po popunjenoj i potpisanoj prijavi se fakturišu 50% od cene izgradnje štanda.

POPUNJAVA BEOGRADSKI SAJAM

 Potvrđujemo
 prihvatanje prijave

 Mesto i datum

 Pečat

 Potpis ovlašćenog lica

 Datum-potpis-pečat

4

Prijava za tehničke usluge

(Molimo popuniti štampanim slovima)

Pun naziv izlagača:

Poštanski broj, mesto,
ulica i broj, poštanski fah:

Osoba za kontakt:

Tel:

Fax:

E-mail:

Tehničke usluge

| | kom. | din/kom. |
|--|----------------------|----------|
| <input type="checkbox"/> Sto | <input type="text"/> | 2.000,- |
| <input type="checkbox"/> Stolica | <input type="text"/> | 2.000,- |
| <input type="checkbox"/> Štender | <input type="text"/> | 1.000,- |
| <input type="checkbox"/> Tepih jednokratni | <input type="text"/> | 1.000,- |
| <input type="checkbox"/> LCD TV 55"/65" | <input type="text"/> | 25.700,- |
| <input type="checkbox"/> Telefon | <input type="text"/> | 3.450,- |

| | kom. | din/kom. |
|---|---|----------------|
| <input type="checkbox"/> Kafe aparat sa 96 kapsula / svakih sledećih 96 kapsula | <input type="text"/> / <input type="text"/> | 10.000/8.000,- |
| <input type="checkbox"/> Frižider | <input type="text"/> | 9.000,- |
| <input type="checkbox"/> Priključak sa/bez sudopere | <input type="text"/> | 7.000,- |
| <input type="checkbox"/> Dodatni priključak na štandu | <input type="text"/> | 3.500,- |
| <input type="checkbox"/> Protočni bojler | <input type="text"/> | 2.500,- |
| <input type="checkbox"/> Priključak sa mini kuhinjom | <input type="text"/> | 13.000,- |
| <input type="checkbox"/> Priključak sa mini kuhinjom sa rešoom | <input type="text"/> | 15.000,- |

Čuvanje štanda 940,-/započetni čas Usisavanje/brisanje poda štanda 940,-/čas Obavezna naknada zajedničkih troškova 480,-/m²

Razvodna tabla 5.850,-

* Za priključenje električne energije na štand obavezno je korišćenje razvodne table

Električni priključak za opremu štanda i demonstraciju eksponata

| | kom. | din/kom. |
|--|----------------------|----------|
| <input type="checkbox"/> ukupne snage do 5 kW | <input type="text"/> | 9.920,- |
| <input type="checkbox"/> ukupne snage do 10 kW | <input type="text"/> | 14.635,- |
| <input type="checkbox"/> ukupne snage do 20 kW | <input type="text"/> | 22.605,- |

Električni priključak za posebnu rasvetu

| | kom. | din/kom. |
|--|----------------------|----------|
| <input type="checkbox"/> ukupne snage do 5 kW | <input type="text"/> | 12.915,- |
| <input type="checkbox"/> ukupne snage do 10 kW | <input type="text"/> | 19.375,- |
| <input type="checkbox"/> ukupne snage do 20 kW | <input type="text"/> | 32.290,- |

* U cenu priključka uključena je i potrošnja električne energije za vreme trajanja priredbe.

Cene priključaka snage veće od 20 kW, kao i cene priključaka za priredbe koje traju duže od 10 dana biće utvrđivane prema zahtevu posebnim ponudama i odlukama o cenama.

Internet paketi za izlagače

WiFi Paket (do 5/5 Mb/s) kom. 6.000,-

LAN Paket (do 50/50 Mb/s) kom. 30.000,-

DODATNE USLUGE

Dodatno konfigurisanje uređaja, razvlačenje mreže i dr. usluge tehničara 3.745,-/čas

Utrošeni materijal za dodatne usluge (kablovi, konektori,...) tržišna vrednost

Posebni zahtevi

(Upisati posebne zahteve koji se odnose na ponudene usluge)

Beogradski sajam zadržava pravo korekcije cena. Iskazane cenu su bez PDV-a. Obračun PDV-a izvršiće se po zakonu. Plaćanje po prijemu računa.

Mesto i datum

Pečat

Potpis ovlašćenog lica

Usluge navedene u Prijavi za tehničke usluge ugovaraju se preko Inspektorata izložbenog prostora, gde se mogu dobiti i informacije o ostalim uslugama koje je Beogradski Sajam pruža po zahtevu izlagača, a u skladu sa tehničkim mogućnostima. Navedene usluge ne ulaze u cenu zakupa niti izgradnje izložbenog prostora i podležu posebnoj naplati.

ELEKTRIČNA ENERGIJA:

Električna mreža Beogradskog sajma raspolaže naponom od 220 V monofazne i 3x380 V trofazne, naizmenične struje od 50 Hz. Instalacija i aparati koji se priključuju moraju da budu podešeni za rad na navedenoj vrsti napona i frekvencije. Za izradu instalacije za priključivanje raznih aparata, mašina i svetiljki za zaštitu od dodirnog napona za sve izlagače važe propisi za izradu privremenih električnih instalacija.

Štand mora imati razvodnu tablu koja ne ulazi u cenu priključka, već se naknadno naplaćuje. Ukoliko izlagač ima svoju razvodnu tablu, koja odgovara propisima, Beogradski sajam će izvršiti njeno priključenje na mrežu. Priključak izvedene instalacije odobriće se uz saglasnost stručnog lica elektro-službe Beogradskog sajma.

TELEFON:

Za potrebe svojih korisnika Beogradski sajam raspolaže internom telefonskom centralom preko koje je moguće ostvariti sve vrste automatskog dolaznog i odlaznog telefonskog saobraćaja. Priključak podrazumeva priključenje na telefonsku mrežu sa telefonskim aparatom, a korišćenje dodatnog aparata ili faksa podleže posebnom plaćanju u skladu sa cenovnikom.

VODA:

Vodovodna instalacija Beogradskog sajma ima na priključku dimenzije od 3/4 cola, a može se po želji urediti i na 1/2 cola. Instalacije izvedene od strane izlagača podležu kontroli ovlašćenih lica Beogradskog sajma.

NAMEŠTAJ I OPREMA:

Za uređenje izložbenog prostora Beogradski sajam iznajmljuje izlagačima nameštaj i drugu potrebnu opremu za uređenje štandova u skladu sa cenama iz cenovnika Beogradskog sajma. U cenu zakupa nameštaja i opreme uračunat je najam nameštaja za jednu sajamsku priredbu i troškovi dopreme i otpreme nameštaja sa štanda.

INTERNET:

1. Izlagač na svom standu NE SME da postavlja i koristi svoje WiFi uređaje, koji emituju signale na 2,4GHz i 5GHz. Ukoliko ih ipak postavi i oni ometaju rad drugih WiFi korisnika, Beogradski sajam ima pravo da isključi takve uređaje, ili da prekine snabdevanje el. energijom na štandu, sve dok se uređaj ne ukloni (preporuka svim izlagačima je da se koristi WiFi infrastruktura Beogradskog sajma, koja je najnovije generacije, kako bi se što više izbegla mogućnost smetnji na WiFi frekvencijama).

2. Beogradski sajam ne garantuje za brzine preko WiFi konekcija, jer one zavise od mnogo faktora (kvalitet WiFi kartice u uređaju, prepreke i udaljenost od AP-a, drajveri u uređajima i sl.)

3. Paket na kabl se realizuje tamo gde postoje tehničke mogućnosti i mora se najaviti minimum 7 dana pre početka priredbe

4. U cenu paketa na kabl NISU uračunati troškovi razvlačenja i konfigurisanja mreže na samom štandu izlagača

5. Brzine konekcija i dodatni zahtevi, koji se razlikuju od ponuđenih paketa se posebno ugovaraju i to minimum 7 dana pre početka priredbe

ANGAŽOVANJE OSOBLJA:

Popunjavanjem zahteva za usluge Beogradski sajam svojim izlagačima stavlja na raspolaganje osoblje za vrste poslova koje su navedene uz naplatu prema cenovniku.

OBAVEZNA NAKNADA ZAJEDNIČKIH TROŠKOVA:

Izlagači koji samostalno grade štand plaćaju obaveznu naknadu zajedničkih troškova prema površini zakupljenog prostora, i to:

- do 150m² - obračunava se svaki m²
- 151-300m² - fiksno 150m² + 40% razlike između 300 i 150m²
- 301-500m² - fiksno 210m² + 30% razlike između 500 i 300m²
- više od 500m² - fiksno 270m² + 20% razlike između ukupne kvadrature i 500 m²

OSIGURANJE EKSPONATA:

Na svim priredbama koje se održavaju na Beogradskom sajmu eksponati i druga imovina izlagača moraju biti osigurani od krađe, oštećenja i drugih rizika. Osiguranje eksponata i druge imovina izlagača treba da pokrije vreme od istovara robe na Beogradskom sajmu, preko perioda pripreme, trajanja priredbe i njenog raspremanja, sve do utovara robe u transportna sredstva i napuštanja Beogradskog sajma.

Izlagači mogu osigurati eksponate i drugu svoju imovinu preko osiguravajućih kompanija u zemlji ili inostranstvu. Odgovornost za štetu nastalu na eksponatima i drugoj imovini izlagača, ukoliko nisu osigurani na jedan od načina iz prethodnog stava, u potpunosti snosi izlagač

INFORMACIJE:

Hala 1

Tel: 011/2655-191, 2655-190

Fax: 011/2655-191

Hala 2 i 1A

Tel: 011/2655-241, 2655-240

Fax: 011/2655-241

Hala 3 i 3A

Tel: 011/2655-341, 2655-340

Fax: 011/2655-341

Hala 4

Tel: 011/2655-848, 2655-014

Fax: 011/2655-848

Hala 5 i otvoreni prostor

Tel: 011/2655-261, 2655-260

Fax: 011/2655-260

5 Prijava za reklamno propagandne usluge

(Molimo popuniti štampanim slovima)

| | |
|---|-----------|
| Pun naziv izlagača: | |
| Poštanski broj, mesto, ulica i broj registrovanog sedišta izlagača: | |
| Tel/Fax: | E-mail: |
| Matični broj: | PIB: |
| Broj potvrde o evidentiranju: | |
| Broj tekućeg računa nosioca obaveze plaćanja: | |
| Obveznik PDV-a: da ne | |
| Osoba za kontakt: | Mob. tel: |
| E mail: | |

KOMPLETNA PONUDA REKLAMNIH POVRŠINA NALAZI SE NA NAŠEM SAJTU

Reklamni prostor - štampani



megabord, podzemni prolaz
995x195 cm, papir, osvetljen **51.150 din/kom.** kom.



bilbord
300x200 cm, papir **24.000 din/kom.** kom.



bilbord obostrani na pasareli
95x195 cm, papir **10.500 din/kom.** kom.



kolonada ispred hale 2, vinil 8x1 m
sa 4 bilborda 95x195 cm **57.500 din/kom.** kom.



a) megabord na hali 1, 6x6, vinil kom.
160.000 din/kom. b) megabord na hali 1, 4x6, papir kom.
63.000 din/kom.

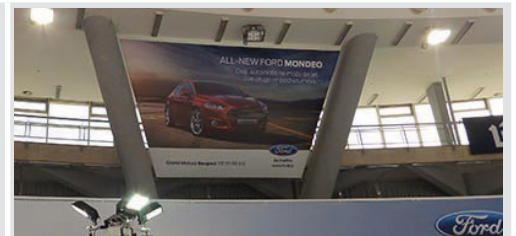

megabord u hali 1, V-baner,
vinil, 735x427 cm **99.000 din/kom.** kom.



a) pano 6x1.5m kom.
17.000 din/kom. b) vinil na gelenderu iznad štanda kom.
3.150 din/m²



reklamna površina na vinilu, po m² **3.150 din/m²** m²



jarbol visina 11 m na bulevaru za donete zastave do 150x500 cm **10.000 din/kom.** kom.

| | |
|---|---|
| Reklamni prostor u registru izlagača | Podela POS materijala (podelu vrši naručilac, cena po danu) |
| <input type="checkbox"/> II korica <input type="checkbox"/> III korica 29.000 din <input type="checkbox"/> oglasna strana 22.000 din <input type="checkbox"/> IV korica | <input type="checkbox"/> podela POS materijala ZA IZLAGAČE 10.000 din <input type="checkbox"/> podela POS materijala 20.000 din |

Napomena:

Beogradski sajam zadržava pravo korekcije cena. Iskazane cenu su bez PDV-a. Obračun PDV-a izvršiće se po zakonu. Plaćanje po prijemu predračuna.

POPUNJAVA BEOGRADSKI SAJAM

Potvrđujemo prihvatanje prijave

Datum-potpis-pečat

Hala Pozicija

Mesto i datum Pečat Potpis ovlašćenog lica

Uz popunjenu i overenu prijavu dostaviti idejno rešenje u elektronskom obliku putem mejla in.ad@sajam.rs, najkasnije dvadeset dana pre otvaranja sajma.

Molimo Vas da fajlove veće od 10 MB isključivo dostavljate putem nekog od servisa za slanje fajlova (npr. WeTransfer), odnosno prosleđivanjem linka ka materijalu.

Služba za reklamno propagandne usluge, prema raspoloživom prostoru i datumu prijave i uplate, kao i prijemu materijala, ima obavezu da Vam rezerviše adekvatan prostor, kao i drugačiji reklamni element, u slučaju da je traženi prostor već zauzet.

Cena zakupa svih reklamnih elemenata se odnosi na period trajanja određenih sajamskih manifestacija, sem kod stavki kod kojih stoji druga napomena (na dan ili mesec).

Sajam ima obavezu da tokom trajanja manifestacija kontroliše reklamne elemente i u slučaju oštećenja u što kraćem roku o svom trošku izvrši zamenu novim elementima.

Sve specifične porudžbine se ugovaraju lično (fasadna grafika, prozorska grafika, megaboard, iznajmljivanje reklamnih balona, deljenje propagandnog materijala uz ulaznice, ...)

Za postavljanje reklamnih kula, frizova, stubova, zidnih panoa čija visina prelazi 4.0 m je potrebna saglasnost službe prodaje reklamnog prostora i projektnog biroa.

Jarbole i zastave nije dozvoljeno postavljati samoinicijativno izvan zakupljenog izložbenog prostora.

Svi reklamni elementi koji se postavljaju samoinicijativno od strane izlagača u krugu sajma (transparenti, zastave, fiksni elementi i sl.) fakturisaće se po važećim cenama iz ovog cenovnika, a Beogradski sajam zadržava pravo da iste elemente ukloni ukoliko oni po našoj proceni estetski narušavaju opšti izgled sajma ili reklamni element drugog izlagača.

Priprema fajlova za štampu

Fajlovi za štampu se dostavljaju u Adobe Photoshop **EPS** ili Adobe Illustrator **EPS** ili **PDF** formatu.

Adobe Photoshop:

Razmera fajlova za velike formate (npr. bilbord 4m x 3m) treba da bude 1:10.
Rezolucija 300-500 dpi.

Razmera fajlova za male formate (npr. plakat B2) treba da bude 1:1.
Rezolucija 100-150 dpi.

Mod: **CMYK**

Format fajla: Photoshop Encapsulated Postscript (EPS), sa sledećim podešavanjima:

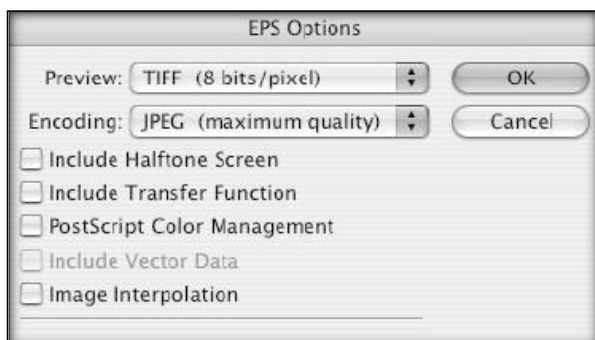

Adobe Illustrator:

Razmera fajla treba da bude 1:10 za velike formate ili 1:1 za male formate.

U fajlu NE TREBA da budu: klinovi, paseri, cajtne, instrukcije za štampu, mere, tiraži...

Svaki fajl je print za sebe (ako imate pet plakata, snimate ih u pet zasebnih fajlova).

Tekst obavezno pretvoriti u krive.

Mod: **CMYK**

Format fajla: **EPS** ili **PDF**.

Ako je priprema za štampu kombinacija vektora i rastera, sklopite je u jednoslojni raster i eksportujte u Photoshopu. Uz fajlove obavezno dostaviti i proof. Nismo u mogućnosti da primamo CorelDraw fajlove.

6**Prijava za učešće u pratećem programu**Prijava se popunjava i overava u 2 primerka.
Sve primerke dostaviti Beogradskom sajmu
koji će potvrditi prijem i vratiti izlagaču
overen primerak.

Molimo popuniti štampanim slovima

| | |
|---|-------------------------------|
| Pun naziv izlagača: | |
| Poštanski broj, mesto, ulica i broj, poštanski fah: | |
| Telefon: | Fax: |
| E-mail: | http: |
| Naziv, adresa i telefon ovlašćenog predstavnništva u Beogradu: | |
| Korespondenciju adresovati na: | |
| Osoba za kontakt: | Tel/Fax: |
| Matični broj firme: | Poreski identifikacioni broj: |
| Broj tekućeg računa nosioca obaveze plaćanja: | |
| Obveznik PDV-a: | da ne |
| Broj potvrde o evidentiranju: | |

| Zakupljujemo sledeće sale | Datum | Vreme (od-do) | Din/h |
|---|-------|---------------|-----------------|
| Velika Konferencijska sala u hali 4 sa ozvučenjem po započetom satu korišćenja (300 sedišta) | | | 24.000,- |
| Mala Konferencijska sala u hali 4 bez ozvučenja po započetom satu korišćenja (50 sedišta) | | | 15.000,- |
| Svečana sala u upravnoj zgradi sa ozvučenjem i opremom po započetom satu korišćenja (150 sedišta) | | | 24.000,- |

Za prezentaciju nam je potrebno: (molimo označite) Platno LCD projektor za PC prezentaciju PC laptop Internet

Iskazane cene su bez PDV-a. Obračun PDV-a izvršiće se po zakonu.

POPUNJAVA BEOGRADSKI SAJAM

Broj dosijea

Potvrđujemo
rezervaciju na dan

U vremenu od do

Datum-potpis-pečat

Mesto i datum

Pečat

Potpis ovlašćenog lica

7**Obrazac za evidentiranje izlagača**

Poreski identifikacioni broj (PIB):

Matični broj lica (pravnog lica, radnje):

JBKJS:

Firma (pun naziv):

Firma (skraćeni naziv):

Ime i prezime ovlašćenog lica:

Podaci o sedištu odnosno prebivalištu:

Opština:

Mesto:

Naziv ulice:

Broj (broj i slovo):

Broj telefona:

Broj faksa:

E-mail:

Obveznik PDV-a da ne

Broj potvrde o evidentiranju:

Jedinstveni matični broj građana-fizičkog lica:

Podaci o delatnosti

Šifra delatnosti poslovnog partnera:

Šifra delatnosti poslovnog partnera:

Šifra delatnosti poslovnog partnera:

Podaci o računu u banci - broj tekućeg računa

Naziv banke:

Naziv banke:

Naziv banke:

Naziv banke:

Naziv banke:

Podaci o poslovnim jedinicama - filijalama

Naziv poslovne jedinice - filijale:

Sedište poslovne jedinice - filijale:

Mesto - Opština:

Naziv ulice:

Kućni broj (broj i slovo):

Broj telefona:

Broj faksa:

E-mail:

Kontakt osoba: