



BEOGRADSKI SAJAM

POSLOVNICA SAJMA TURIZMA
Bulevar vojvode Mišića 14, 11000 Beograd
Tel: +381 11 2655 307
Tel: +381 11 2655 866
turizam@sajam.rs
beogradskisajamturizma.rs



20.
Sajam HORECA opreme
20-23. februar 2025.

1

Prijava za učestvovanje

Rok za prijavljivanje
15.12.2024.

Overeni primerak dostaviti
Beogradskom sajmu

Molimo popuniti štampanim slovima

Pun naziv izlagača:	
Poštanski broj, mesto, ulica i broj, poštanski fah:	
Telefon:	Fax:
E-mail:	http:
Naziv, adresa i telefon ovlašćenog predstavnništva u Beogradu:	
Osoba za kontakt:	E-mail za B2B:
Ovlašćeno lice:	Tel/Fax:
Matični broj firme:	Poreski identifikacioni broj:
Broj tekućeg računa nosioca obaveze plaćanja:	
Obveznik PDV-a:	da ne
Broj potvrde o evidentiranju:	

Zakupljujemo izložbeni prostor		
<input type="checkbox"/> Neopremljen prostor	cca <input type="text"/> m ²	5.700,- din/m ²
<input type="checkbox"/> STANDARD Opremljen prostor (min 12 m ²) prema tipskom projektu prijava 3	cca <input type="text"/> m ²	8.300,- din/m ²
<input type="checkbox"/> MOLTO Opremljen prostor (min 12 m ²) prema tipskom projektu prijava 3a	cca <input type="text"/> m ²	9.700,- din/m ²

Obavezna izlagačka / suizlagačka upisnina
23.000,- din.

Plaćanje: 30% po prijemu profakture na ime rezervacije izlagačkog prostora. Ostatak od 70% do 20.01.2025.

Za kompletne uplate do 15.12.2024. odobrava se popust 10% za neopremljeni prostor.

Odobrava se plaćanje na rate: 30% iznosa po prijemu profakture, a preostalih 70% iznosa u tri rate uz obavezno deponovanje blanko menica najkasnije do 20.01.2025.

Istovremeno sa ovom Prijavom dostavite i Prijavu za obaveznu registraciju u zvaničnom registru izlagača (formular br. 2).

Dozvoljena visina konstrukcije pregradnih zidova štanda je 4m. Maksimalna visina elemenata za koju se ne plaća naknada je 4m.

Ovim izjavljujemo da smo upoznati sa naznačenim uslovima učestvovanja sadržanim u Opštim pravilima o učestvovanju na priredbama Beogradskog sajma, Posebnim pravilima za učešće na Međunarodnom sajmu turizma i ovoj prijavi i u celini ih prihvatamo.

Beogradski sajam zadržava pravo korekcije cena zakupa izlagačkog prostora. Iskazane cene su bez PDV-a. Obračun PDV-a izvršiće se po zakonu.

Mesto i datum

Pečat

Potpis ovlašćenog lica

POPUNJAVA BEOGRADSKI SAJAM

Potvrđujemo
prihvatanje prijave

Broj dosijea

Pozicija

Datum-potpis-pečat

Sajam definiše sledeće kategorije izlagača:

IZLAGAČI - Pravna lica koja izlažu sopstvene proizvode i za to zakupljuju određeni izložbeni prostor i pravo na registraciju u registru izlagača, kao i pravo na korišćenje svih ostalih usluga koje se nalaze u ponudi Beogradskog sajma. Izlagači svoj naziv ističu na frizu štanda.

SUIZLAGAČI - Ukoliko se na štandu koji je iznajmio izlagač izlažu i eksponati drugih firmi i prisustvuje osoblje tih drugih firmi, one su u obavezi da budu prijavljene kao suizlagači. Suizlagači se prijavljuju na posebnim prijavama za učestvovanje i obaveznu registraciju u registru izlagača i plaćaju pripadajuću upisninu. Suizlagači svoj naziv ističu ravnopravno sa izlagačima na frizu štanda. Ukoliko izlagač prijavljuje suizlagača za učešće i registraciju u registru izlagača, on je u obavezi da uz prijavu priloži i ovlašćenje suizlagača.

Izlagač ima pravo da istakne nazive firmi suizlagača na gore navedene načine na svom štandu, samo ako ih je prijavio Beogradskom sajmu.

Ako izlagač ne prijavi suizlagače ili pruži nekompletne podatke u svojoj prijavi, Sajam ima pravo da naplati naknadno od izlagača troškove suizlagačkih upisnina i upisnina za indirektno izlagače.

DODELJIVANJE IZLOŽBENOG PROSTORA:

1. Beogradski sajam raspoređuje izložbeni prostor i određuje izlagačima mesto izlaganja i zadržava pravo da, ako je to u interesu priredbe, vrši premeštanje izlagača sa već dodeljenog izložbenog prostora na drugu lokaciju.

2. Cena za zakup 1m2 izložbenog prostora: ostrvskog, čeonog ili ugaonog, koji Beogradski sajam dodeli izlagaču u skladu sa svojim mogućnostima, a na njegov izričit zahtev uvećava se u odnosu na cenu zakupa izložbenog prostora naznačenoj na prijavi za učestvovanje i to:

A) ugaoni izložbeni prostor

(dve otvorene strane) - za 10%

B) čeonni izložbeni prostor

(tri otvorene strane) - za 20%

C) ostrvski izložbeni prostor

(četiri otvorene strane) - za 30%

Ukoliko izlagač na dodeljenom izložbenom prostoru postavi štand sa konstrukcijom na više nivoa, obavezan je da dodatno plati i korišćenje spratnih površina. Cena za 1m2 površine na nivoima iznosi 50% od cene zakupa neobrađenog izložbenog prostora navedenoj na prijavi za učestvovanje.

Za period montaže i demontaže štanda izlagači koji samostalno vrše izgradnju štanda, kao i drugi izvođači, plaćaju obaveznu nadoknadu zajedničkih troškova. Visina naknade po ovom osnovu određena je cenovnikom Beogradskog sajma.

Izlagač se obavezuje da poštuje termin otvaranja i zatvaranja sajamske manifestacije, a posebno da štand sa eksponatima bude u funkciji do zatvaranja manifestacije.

U slučaju nepridržavanja ove odredbe, što zapisnički konstatuje inspektor hale, izlagač se obavezuje da plati penale prema cenovniku Beogradskog sajma.

U cenu izlagačke upisnine uračunate su sledeće usluge za svaku firmu posebno:

- Objavljivanje podataka o izlagaču (puna poslovna adresa, telefon, E-mail, http i adresa predstavništva) u registru izlagača u zvaničnom katalogu i/ili USB-u i/ili na B2B portalu

- Objavljivanje do 20 reči o proizvodima ili delatnosti u registru izlagača

- Objavljivanje zaštitnog znaka u registru izlagača

- Izlagačke legitimacije - 3 komada

- Jedna izlagačka legitimacija za svakog suizlagača

- Besplatne pešačke propusnice, po sledećem ključu: za zakup do 20m2 jedna pešačka propusnica, za svakih daljih 10m2 zakupljenog izložbenog prostora još po jedna, a najviše ukupno 35 propusnica

- Parking propusnice za jedno vozilo za izlagače za zakup do 20m2 i suizlagače, za dva vozila od 21 do 50 m2, za tri vozila od 51 do 100 m2, za pet vozila od 101 do 300 m2, sedam vozila preko 301 m2.

Napomena: izlagači i suizlagači imaju mogućnost kupovine dodatnih službenih propusnica i parking propusnica

OSIGURANJE:

Na svim priredbama koje se održavaju na Beogradskom sajmu eksponati i druga imovina izlagača moraju da budu osigurani od krađe, oštećenja i slično, preko osiguravajućih kompanija u zemlji ili inostranstvu.

Odgovornost za štetu nastalu na eksponatima i drugoj imovini izlagača, ukoliko nisu osigurani na jedan od načina iz prethodnog stava, u potpunosti snosi izlagač.

UGOVARANJE I NAČIN PLAĆANJA:

1. Izlagač se obavezuje da izvrši plaćanje:

- Avansa od 30% od iznosa profakture za izložbeni prostor i upisnine u roku od 5 dana od datuma fakturisanja, a preostalih 70% - 17.01.2023; Ukoliko se izlagač odluči za plaćanje na tri jednake rate, preostalih 70% plaća po dogovoru uz obavezno deponovanje blanko menica pre početka manifestacije

- Za izgradnju i uređenje štanda po prijemu profakture

- Za ostale usluge (uvođenje vode, struje, telefona i sl.) 10 dana po završetku priredbe.

Naplata se obezbeđuje u skladu sa Zakonom o platnom prometu.

U slučaju plaćanja posle ugovorenog roka, izlagač plaća kamatu po zvanično objavljenoj zakonskoj zateznoj kamati. Ukoliko u momentu obračuna nije poznata zatezna kamata primenjuje se index iz prethodnog meseca.

2. Izlagač može da povuče podnetu prijavu za učestvovanje **samo u roku do 15 dana** računajući od dana prijema, odnosno zavođenja prijave u arhivi Beogradskog sajma.

Ukoliko Beogradski sajam ne obavesti podnosioca prijave o svojoj odluci, smatraće se da je prijava za učestvovanje prihvaćena.

U slučaju da podnetu prijavu za učestvovanje povuče posle navedenog roka, ili potvrde o prihvatanju prijave, izlagač je obavezan da plati Beogradskom sajmu zakupninu za prijavljeni izložbeni prostor, izlagačku upisninu, kao i ostale troškove nastale odustajanjem izlagača.

PRIHVATANJE PRIJAVE, Član 6.

Prijava za učestvovanje ima pravnu snagu ugovora.

Ugovorne strane su se sporazumele da eventualne sporove proizašle iz ovog ugovora rešava stvarno nadležni sud u Beogradu.

Opšta pravila o učestvovanju na priredbama Beogradskog sajma i Posebna pravila za učešće na Međunarodnom sajmu turizma su sastavni deo ovog ugovora.

1a**Posebna pravila za učešće na Međunarodnom sajmu turizma****Član 1.**

Međunarodni sajam turizma održava se svake godine na Beogradskom sajmu u Beogradu, Bulevar vojvode Mišića 14.

Član 2.

Izlagači se prijavljuju za jednu od sledećih kategorija izlaganja:

- zakup neobrađenog izložbenog prostora
- zakup obrađenog izložbenog prostora

Član 3.

Izlagač se prijavljuje za učešće na Sajmu popunjavanjem sledećih obrazaca:

- Prijave za učešće na Međunarodnom sajmu turizma (obrazac 1). Prijava za učešće na

Međunarodnom sajmu turizma predstavlja Ugovor kojim se Izlagač izjašnjava da zakupljuje izložbeni prostor definisan u prijavi, kao i da prihvata Opšta pravila o učestvovanju na

priredbama Beogradskog sajma i Posebna pravila za učešće na Međunarodnom sajmu turizma.

- Prijave za sajamski katalog na CD-romu (obrazac 2) i
- Tehničkog opisa štanda kod zakupa obrađenog prostora - Paket usluga STANDARD (obrazac 3).
- Tehničkog opisa štanda kod zakupa obrađenog prostora - Paket usluga MOLTO (obrazac 3a).

Član 4.

Beogradski sajam nudi i sledeće vrste usluga:

- izgradnju i opremanje izložbenog prostora po Posebnom projektu koji se ugovora direktno sa projektnim biroom Beogradskog sajma,
- ostale tehničke usluge (uvođenje vode, struje, telefona i sl.) (obrazac 4),
- reklamno-propagandne usluge (obraci 5 i 5a),
- učešće u pratećim programima (obrazac 6).

Član 5.

Izlagači na svojim štandovima mogu izlagati samo sopstvene proizvode i sopstvene usluge. Status

suiizlagača mogu steći učesnici Međunarodnog sajma turizma prijavljeni (popunjavanjem obrasca br. 1) u

okviru zvaničnog roka za prijavljivanje.

Minimalni prostor za izlaganje na Međunarodnom sajmu turizma je 12m².

Član 6.

Raspodela izložbenog prostora vrši se na osnovu sledećih kriterijuma:

1. veličina traženog prostora - prijava 1
2. poštovanje pravila Međunarodnog sajma turizma - prijava 1a
3. ispunjavanje finansijskih obaveza prema Beogradskom sajmu
4. dosadašnje učešće na prethodnim manifestacijama Međunarodnog sajma turizma
5. program izlaganja

Član 7.

Održavanje kvizova znanja, predstava, prezentacija, muzičkih i drugih događaja, koji su osmišljeni da privuku publiku na štand, moraju biti dogovoreni sa organizatorima priredbe i izlagačima čiji se štandovi nalaze u neposrednoj okolini (prvi susedni štandovi).

Nivo buke iznad 75 dB nije dozvoljen, izuzev drugog dana manifestacije posle 16 časova, trećeg dana manifestacije posle 13 časova i poslednjeg dana manifestacije.

Događaji se mogu održavati samo na bini ili u vašem zakupljenom prostoru - ne u prolazima.

Muzička izvođenja su zabranjena tokom prvog dana manifestacije. Takođe, zabranjena su drugog dana manifestacije do 16 časova i trećeg dana manifestacije do 13 časova. Poslednjeg dana manifestacije muzička izvođenja su dozvoljena.

Svi događaji se moraju prijaviti organizatoru priredbe sa tačnim scenarijom i sadržajem učesnika, nakon čega će organizator priredbe dati povratnu informaciju.

Izlagači su dužni da poštuju ostale izlagače i njihove goste.

U slučaju nepoštovanja pravila, što zapisnički konstatuje tročlana komisija određena od strane

Beogradskog sajma izlagač je u obavezi da plati novčanu kaznu u iznosu od 150,000.00 dinara. Ukoliko i nakon uručjenja Zapisnika o kršenju Posebnih pravila izlagač nastavi sa kršenjem Pravila, izlagaču će biti isključena struja na izložbenom prostoru.

Ponavljanje kršenja pravila i nakon izrečene novčane kazne i isključenja struje dovodi do zatvaranja štanda.

Izlagači mogu organizovati dešavanja na bini predviđenoj za prateći program manifestacije koja podrazumevaju ozvučenje po unapred dogovorenoj satnici sa organizatorom priredbe.

Član 8.

Izlagač se obavezuje da poštuje termin otvaranja i zatvaranja sajamske manifestacije tokom sva četiri dana, a posebno da štand sa osobljem i eksponatima bude u funkciji do zatvaranja sajamske

manifestacije. U slučaju nepridržavanja pravila poštovanja termina otvaranja i zatvaranja sajamske manifestacije, što zapisnički konstatuje inspektor hale, Izlagač se obavezuje da plati novčanu kaznu u iznosu od 150,000.00 dinara.

Član 9.

Izlagač koji na prostoru, koji je zakupio od D.P. Beogradski sajam, organizuje nastup više suiizlagača, dužan je da sadržajem Posebnih pravila upozna sve suiizlagače, i o tome obavesti inspektorat hale. U tom slučaju, ugovornom kaznom, tereti se suiizlagač koji se nije pridržavao pravila.

Član 10.

Zvanični katalog Međunarodnog sajma Turizma izdaje se u elektronskom obliku na srpskom i engleskom jeziku. Izlagači su odgovorni za tačnost podataka. Redakcija kataloga zadržava pravo da nazive proizvoda date u prijavi uskladi sa nazivima iz nomenklature sajamskog kataloga.

Član 11.

Izlagač se obavezuje da izvrši plaćanje:

- Za zakupljeni izložbeni prostor, izgradnju i uređenje štanda, uvođenje vode i telefona i uvođenje i trošak struje po prijemu profakture pre početka manifestacije.

- Za korišćenje tehničkih usluga 10 dana po završetku priredbe. Naplata se obezbeđuje u skladu sa Zakonom o platnom prometu.

U slučaju plaćanja posle ugovorenog roka, izlagač plaća kamatu po zvanično objavljenoj zakonskoj zateznoj kamati.

Ukoliko u momentu obračuna nije poznata zatezna kamata, primenjuje se indeks iz prethodnog meseca.

Izlagači su dužni da poštuju odredbe Posebnih pravila Međunarodnog sajma turizma, kao i da u svojim aktivnostima tokom učešća na Međunarodnom sajmu turizma posluju u skladu sa važećim zakonima Republike Srbije.



**BEOGRADSKI
SAJAM**

POSLOVNICA SAJMA TURIZMA
Bulevar vojvode Mišića 14, 11000 Beograd
Tel: +381 11 2655 307
Tel: +381 11 2655 866
turizam@sajam.rs
beogradskisajamturizma.rs



20.
Sajam HORECA opreme
20-23. februar 2025.

2

Prijava za obaveznu registraciju u zvaničnom katalogu

Ova Prijava je sastavni deo Prijave za učestvovanje.
Sve primerke dostaviti Beogradskom sajmu
koji će potvrditi prijem i vratiti izlagaču overen primerak.

Molimo upišite početno slovo pod kojim želite da budete registrovani
u zvaničnom sajamskom katalogu

Molimo popuniti štampanim slovima

Pun naziv izlagača:

Poštanski broj, mesto,
ulica i broj, poštanski fah:

Telefon:

Fax:

E-mail:

http:

Tekst o delatnosti:

(Prevod teksta na engleski jezik je poželjan radi
autentičnosti. U suprotnom tekst će prevesti Sajam)

Zajedno sa prijavom obavezno dostaviti:

Vaš zaštitni znak u elektronskom obliku
(.pdf, .tiff, .eps ili .jpg format - najmanje 600 piksela po širini)

Objavlivanje do 20 reči o delatnosti za registar izlagača u katalogu
i štampanje zaštitnog znaka uračunati su u cenu izlagačke upisnine.

Označite robnu grupu(e) kojoj pripadate:

- Nacionalna turistička organizacija
- Regionalna turistička organizacija
- Turoperator / turistička agencija
- Zdravstveni turizam sa pratećim programima
- Hotelijerstvo (hoteli, moteli i hosteli)
- Saobraćaj (avionski, železnički, autobuski i rent-a-car)
- Tehnologije u turizmu i ugostiteljstvu
- HORECA oprema

DESTINACIJE (obavezno za turooperatere i turističke agencije):

Iskazane cene su bez PDV-a. Obračun PDV-a izvršiće se po zakonu.

POPUNJAVA BEOGRADSKI SAJAM

Potvrđujemo
prihvatanje prijave

Broj dosijea

Pozicija

Mesto i datum

Pečat

Potpis ovlašćenog lica

Datum-potpis-pečat



3 Prijava za izgradnju i opremanje štanda prema tipskom projektu Paket usluga STANDARD

(Molimo popuniti štampanim slovima)

Pun naziv izlagača:

Poštanski broj, mesto,
ulica i broj, poštanski fah:

Tel:

Fax:

E-mail:

http:

Osoba za kontakt:

Standardna aluminijumska konstrukcija

Prijavljujemo izgradnju
izložbenog prostora:

12-24 m²

25-38 m²

39-60 m²



m²
(upisati kvadraturu)

2.600 RSD/m²

Usluge i oprema
uračunate u cenu:

Pregradni zidovi

✓

✓

✓

Naziv firme u logotipu

✓

✓

✓

Tepih jednokratni - sivi

✓

✓

✓

Info pult/podijum

1

1

2

Sto/stolice

1/4

1/6

2/8

Stolica za info pult

/

1

1

Kuhinja/ostava sa zavesom

/

✓

✓

Rasveta-reflektori 100W

4

6

8

Utičnica snage do 1kW

1

1

1

Aranžiranje

✓

✓

✓

Naknada za period montaže i demontaže

✓

✓

✓

Napomena: LOGOTIP firme obavezno priložiti u elektronskoj formi na email: arh@sajam.rs u formatima: .ai, .pdf, .eps, ili dostaviti u Projektni biro Sajma

Elementi koje poručujemo dodatno, a nisu uračunati u navedenu cenu izgradnje i opremanja:

(molimo označite)

	kom.	din/kom.		kom.	din/kom.		kom.	din/kom.
<input type="checkbox"/> Tipski info štand	<input type="text"/>	25.000,-	<input type="checkbox"/> LCD TV 55"/65"	<input type="text"/>	25.700,-	<input type="checkbox"/> Naziv firme - logo na kuli, 96x62	<input type="text"/>	3.000,-
<input type="checkbox"/> Vrata sa ključem	<input type="text"/>	2.500,-	<input type="checkbox"/> Visoka vitrina 100x100x220	<input type="text"/>	4.500,-	<input type="checkbox"/> Naziv firme - logo na kuli, 196x62	<input type="text"/>	5.000,-
<input type="checkbox"/> Pult 100/200x50x105	<input type="text"/>	2.800,-	<input type="checkbox"/> Visoka vitrina 100x50x220	<input type="text"/>	3.700,-	<input type="checkbox"/> Naziv firme - logo na frizu, 186x22	<input type="text"/>	2.700,-
<input type="checkbox"/> Sto	<input type="text"/>	800,-	<input type="checkbox"/> Visoka vitrina 50x50x220	<input type="text"/>	3.500,-	<input type="checkbox"/> Digitalna štampa mesh, vinyl/samolepljiva folija	<input type="text"/>	1.800-2.500,- /m ²
<input type="checkbox"/> Stolica	<input type="text"/>	800,-	<input type="checkbox"/> Niska vitrina 100/50x75	<input type="text"/>	3.100,-	<input type="checkbox"/>	<input type="text"/>	
<input type="checkbox"/> Podijum	<input type="text"/>	2.200,-	<input type="checkbox"/> Kula konstrukcija	<input type="text"/>	5.500,-	<input type="checkbox"/>	<input type="text"/>	

Beogradski sajam zadržava pravo korekcije cena. Plaćanje po prijemu profakture. Izjavljujemo da smo upoznati sa cenovnikom i uslovima na ovoj prijavi i Opštim pravilnikom o učestvovanju na priredbama Beogradskog sajma i da ih u celosti prihvatamo. Ugovorne strane su saglasne da eventualne sporove proizašle iz ovog ugovora, rešava stvarno nadležni sud u Beogradu. PDV nije uračunat i obračunava se po zakonu. Cene koje nisu obuhvaćene prijavom, nalaze se u cenovniku Beogradskog sajma. Troškovi otkazivanja izgradnje štanda po popunjenju i potpisanoj prijavi se fakturišu 50% od cene izgradnje štanda.



3a

**Prijava za izgradnju i opremanje štanda prema tipskom projektu
Paket usluga MOLTO**

(Molimo popuniti štampanim slovima)

Pun naziv izlagača:

Poštanski broj, mesto,
ulica i broj, poštanski fah:

Tel:

Fax:

E-mail:

http:

Osoba za kontakt:

Aluminijumska konstrukcija Syma Molto (ekstrudirani profili)

**Prijavljujemo izgradnju
izložbenog prostora:**

m²
(upisati kvadraturu)

4.000 RSD/m²

**Usluge i oprema
uračunate u cenu:**

12-24 m²



25-38 m²



39-60 m²



Pregradni zidovi

✓

✓

✓

Naziv firme u logotipu

✓

✓

✓

Tepih jednokratni - sivi

✓

✓

✓

Info pult/podijum

1

1

2

Sto/stolice

1/4

1/6

2/8

Stolica za info pult

/

1

1

Kuhinja/ostava sa zavesom

/

✓

✓

Rasveta-reflektori 100W

4

6

8

Utičnica snage do 1kW

1

1

1

Aranžiranje

✓

✓

✓

Naknada za period montaže i demontaže

✓

✓

✓

Napomena: LOGOTIP firme obavezno priložiti u elektronskoj formi na email: arh@sajam.rs u formatima: .ai, .pdf, .eps, ili dostaviti u Projektni biro Sajma

Elementi koje poručujemo dodatno, a nisu uračunati u navedenu cenu izgradnje i opremanja:

(molimo označite)

	kom.	din/kom.		kom.	din/kom.		kom.	din/kom.
<input type="checkbox"/> Vrata sa ključem	<input type="text"/>	4.500,-	<input type="checkbox"/> LCD TV 55"/65"	<input type="text"/>	25.700,-	<input type="checkbox"/> Naziv firme - logo na kuli, 91x91	<input type="text"/>	3.000,-
<input type="checkbox"/> Pult 109/209x59x109	<input type="text"/>	4.000,-	<input type="checkbox"/> Visoka vitrina 100x100x220	<input type="text"/>	4.500,-	<input type="checkbox"/> Naziv firme - logo na kuli, 191x91	<input type="text"/>	5.000,-
<input type="checkbox"/> Sto	<input type="text"/>	1.200,-	<input type="checkbox"/> Visoka vitrina 100x50x220	<input type="text"/>	3.700,-	<input type="checkbox"/> Naziv firme - logo na frizu, 191x41	<input type="text"/>	4.050,-
<input type="checkbox"/> Stolica	<input type="text"/>	1.200,-	<input type="checkbox"/> Visoka vitrina 50x50x220	<input type="text"/>	3.500,-	<input type="checkbox"/> Digitalna štampa mesh, vinyl/samolepljiva folija	<input type="text"/>	1.800/2.500,- /m ²
<input type="checkbox"/> Barska stolica	<input type="text"/>	1.200,-	<input type="checkbox"/> Niska vitrina 100/50x75	<input type="text"/>	3.100,-	<input type="checkbox"/>	<input type="text"/>	
<input type="checkbox"/> Podijum	<input type="text"/>	3.000,-	<input type="checkbox"/> Kula konstrukcija	<input type="text"/>	6.500,-	<input type="checkbox"/>	<input type="text"/>	

Beogradski sajam zadržava pravo korekcije cena. Plaćanje po prijemu profakture. Izjavljujemo da smo upoznati sa cenovnikom i uslovima na ovoj prijavi i Opštim pravilnikom o učestvovanju na priredbama Beogradskog sajma i da ih u celosti prihvatamo. Ugovorne strane su saglasne da eventualne sporove proizašle iz ovog ugovora, rešava stvarno nadležni sud u Beogradu. PDV nije uračunat i obračunava se po zakonu. Cene koje nisu obuhvaćene prijavom, nalaze se u cenovniku Beogradskog sajma. Troškovi otkazivanja izgradnje štanda po popunjenoj i potpisanoj prijavi se fakturišu 50% od cene izgradnje štanda.

Mesto i datum

Pečat

Potpis ovlašćenog lica

4

Prijava za tehničke usluge

(Molimo popuniti štampanim slovima)

Pun naziv izlagača:

Poštanski broj, mesto,
ulica i broj, poštanski fah:

Osoba za kontakt:

Tel:

Fax:

E-mail:

Tehničke usluge

	kom.	din/kom.		kom.	din/kom.
<input type="checkbox"/> Sto	<input type="text"/>	2.000,-	<input type="checkbox"/> Kafe aparat sa 96 kapsula / svakih sledećih 96 kapsula	<input type="text"/>	10.000/8.000,-
<input type="checkbox"/> Stolica	<input type="text"/>	2.000,-	<input type="checkbox"/> Frižider	<input type="text"/>	9.000,-
<input type="checkbox"/> Štender	<input type="text"/>	1.000,-	<input type="checkbox"/> Priključak sa/ bez sudopere	<input type="text"/>	7.000,-
<input type="checkbox"/> Tepih jednokratni	<input type="text"/>	1.000,-	<input type="checkbox"/> Dodatni priključak na štandu	<input type="text"/>	3.500,-
<input type="checkbox"/> LCD TV 55"/65"	<input type="text"/>	25.700,-	<input type="checkbox"/> Protočni bojler	<input type="text"/>	2.500,-
<input type="checkbox"/> Telefon	<input type="text"/>	3.450,-	<input type="checkbox"/> Priključak sa mini kuhinjom	<input type="text"/>	13.000,-
			<input type="checkbox"/> Priključak sa mini kuhinjom sa rešoom	<input type="text"/>	15.000,-

Čuvanje štanda 940,-/započeti čas Usisavanje/brisanje poda štanda 940,-/čas Obavezna naknada zajedničkih troškova 480,-/m²

Razvodna tabla 5.850,-

* Za priključenje električne energije na štand obavezno je korišćenje razvodne table

Električni priključak za opremu štanda i demonstraciju eksponata

Električni priključak za posebnu rasvetu

	kom.	din/kom.		kom.	din/kom.
<input type="checkbox"/> ukupne snage do 5 kW	<input type="text"/>	9.920,-	<input type="checkbox"/> ukupne snage do 5 kW	<input type="text"/>	12.915,-
<input type="checkbox"/> ukupne snage do 10 kW	<input type="text"/>	14.635,-	<input type="checkbox"/> ukupne snage do 10 kW	<input type="text"/>	19.375,-
<input type="checkbox"/> ukupne snage do 20 kW	<input type="text"/>	22.605,-	<input type="checkbox"/> ukupne snage do 20 kW	<input type="text"/>	32.290,-

* U cenu priključka uključena je i potrošnja električne energije za vreme trajanja priredbe.
Cene priključaka snage veće od 20 kW, kao i cene priključaka za priredbe koje traju duže od 10 dana biće utvrđivane prema zahtevu posebnim ponudama i odlukama o cenama.

Internet paketi za izlagače

	kom.	din/kom.		kom.	din/kom.
<input type="checkbox"/> WiFi Paket (do 5/5 Mb/s)	<input type="text"/>	6.000,-	<input type="checkbox"/> LAN Paket (do 50/50 Mb/s)	<input type="text"/>	30.000,-

DODATNE USLUGE

<input type="checkbox"/> Dodatno konfigurisanje uređaja, razvlačenje mreže i dr. usluge tehničara	3.745,-/čas	<input type="checkbox"/> Utrošeni materijal za dodatne usluge (kablovi, konektori,...)	tržišna vrednost
---	-------------	--	------------------

Posebni zahtevi (Upisati posebne zahteve koji se odnose na ponuđene usluge)

Beogradski sajam zadržava pravo korekcije cena. Iskazane cenu su bez PDV-a. Obračun PDV-a izvršiće se po zakonu. Plaćanje po prijemu računa.

Mesto i datum

Pečat

Potpis ovlašćenog lica

Usluge navedene u Prijavi za tehničke usluge ugovaraju se preko Inspektorata izložbenog prostora, gde se mogu dobiti i informacije o ostalim uslugama koje je Beogradski Sajam pruža po zahtevu izlagača, a u skladu sa tehničkim mogućnostima. Navedene usluge ne ulaze u cenu zakupa niti izgradnje izložbenog prostora i podležu posebnoj naplati.

ELEKTRIČNA ENERGIJA:

Električna mreža Beogradskog sajma raspolaže naponom od 220 V monofazne i 3x380 V trofazne, naizmenične struje od 50 Hz. Instalacija i aparati koji se priključuju moraju da budu podešeni za rad na navedenoj vrsti napona i frekvencije. Za izradu instalacije za priključivanje raznih aparata, mašina i svetiljki za zaštitu od dodirnog napona za sve izlagače važe propisi za izradu privremenih električnih instalacija.

Štand mora imati razvodnu tablu koja ne ulazi u cenu priključka, već se naknadno naplaćuje. Ukoliko izlagač ima svoju razvodnu tablu, koja odgovara propisima, Beogradski sajam će izvršiti njeno priključenje na mrežu. Priključak izvedene instalacije odobriće se uz saglasnost stručnog lica elektro-službe Beogradskog sajma.

TELEFON:

Za potrebe svojih korisnika Beogradski sajam raspolaže internom telefonskom centralom preko koje je moguće ostvariti sve vrste automatskog dolaznog i odlaznog telefonskog saobraćaja. Priključak podrazumeva priključenje na telefonsku mrežu sa telefonskim aparatom, a korišćenje dodatnog aparata ili faksa podleže posebnom plaćanju u skladu sa cenovnikom.

VODA:

Vodovodna instalacija Beogradskog sajma ima na priključku dimenzije od 3/4 cola, a može se po želji urediti i na 1/2 cola. Instalacije izvedene od strane izlagača podležu kontroli ovlašćenih lica Beogradskog sajma.

NAMEŠTAJ I OPREMA:

Za uređenje izložbenog prostora Beogradski sajam iznajmljuje izlagačima nameštaj i drugu potrebnu opremu za uređenje štandova u skladu sa cenama iz cenovnika Beogradskog sajma. U cenu zakupa nameštaja i opreme uračunat je najam nameštaja za jednu sajamsku priredbu i troškovi dopreme i otpreme nameštaja sa štanda.

INTERNET:

1. Izlagač na svom standu NE SME da postavlja i koristi svoje WiFi uređaje, koji emituju signale na 2,4GHz i 5GHz. Ukoliko ih ipak postavi i oni ometaju rad drugih WiFi korisnika, Beogradski sajam ima pravo da isključi takve uređaje, ili da prekine snabdevanje el. energijom na štandu, sve dok se uređaj ne ukloni (preporuka svim izlagačima je da se koristi WiFi infrastruktura Beogradskog sajma, koja je najnovije generacije, kako bi se što više izbegla mogućnost smetnji na WiFi frekvencijama).

2. Beogradski sajam ne garantuje za brzine preko WiFi konekcija, jer one zavise od mnogo faktora (kvalitet WiFi kartice u uređaju, prepreke i udaljenost od AP-a, drajveri u uređajima i sl.)

3. Paket na kabl se realizuje tamo gde postoje tehničke mogućnosti i mora se najaviti minimum 7 dana pre početka priredbe

4. U cenu paketa na kabl NISU uračunati troškovi razvlačenja i konfigurisanja mreže na samom štandu izlagača

5. Brzine konekcija i dodatni zahtevi, koji se razlikuju od ponuđenih paketa se posebno ugovaraju i to minimum 7 dana pre početka priredbe

ANGAŽOVANJE OSOBLJA:

Popunjavanjem zahteva za usluge Beogradski sajam svojim izlagačima stavlja na raspolaganje osoblje za vrste poslova koje su navedene uz naplatu prema cenovniku.

OBAVEZNA NAKNADA ZAJEDNIČKIH TROŠKOVA:

Izlagači koji samostalno grade štand plaćaju obaveznu naknadu zajedničkih troškova prema površini zakupljenog prostora, i to:

- do 150m² - obračunava se svaki m²

- 151-300m² - fiksno 150m² + 40% razlike između 300 i 150m²

- 301-500m² - fiksno 210m² + 30% razlike između 500 i 300m²

- više od 500m² - fiksno 270m² + 20% razlike između ukupne kvadrature i 500 m²

OSIGURANJE EKSPONATA:

Na svim priredbama koje se održavaju na Beogradskom sajmu eksponati i druga imovina izlagača moraju biti osigurani od krađe, oštećenja i drugih rizika. Osiguranje eksponata i druge imovine izlagača treba da pokrije vreme od istovara robe na Beogradskom sajmu, preko perioda pripreme, trajanja priredbe i njenog raspremanja, sve do utovara robe u transportna sredstva i napuštanja Beogradskog sajma.

Izlagači mogu osigurati eksponate i drugu svoju imovinu preko osiguravajućih kompanija u zemlji ili inostranstvu. Odgovornost za štetu nastalu na eksponatima i drugoj imovini izlagača, ukoliko nisu osigurani na jedan od načina iz prethodnog stava, u potpunosti snosi izlagač

INFORMACIJE:

Hala 1

Tel: 011/2655-191, 2655-190

Fax: 011/2655-191

Hala 2 i 1A

Tel: 011/2655-241, 2655-240

Fax: 011/2655-241

Hala 3 i 3A

Tel: 011/2655-341, 2655-340

Fax: 011/2655-341

Hala 4

Tel: 011/2655-848, 2655-014

Fax: 011/2655-848

Hala 5 i otvoreni prostor

Tel: 011/2655-261, 2655-260

Fax: 011/2655-260

5 Prijava za reklamno propagandne usluge

(Molimo popuniti štampanim slovima)

Pun naziv izlagača:

Poštanski broj, mesto, ulica i broj
registrovanog sedišta izlagača:

Tel/Fax:

E-mail:

Matični broj:

PIB:

Broj potvrde o evidentiranju:

Broj tekućeg računa nosioca obaveze plaćanja:

Obveznik PDV-a:

da

ne

Osoba za kontakt:

Mob. tel:

E mail:

KOMPLETNA PONUDA REKLAMNIH POVRŠINA NALAZI SE NA NAŠEM SAJTU

Reklamni prostor - štampani



megabord, podzemni prolaz
995x195 cm, papir, osvetljen kom.
51.150 din/kom.



billbord
300x200 cm, papir kom.
24.000 din/kom.



billbord obostrani na pasareli
95x195 cm, papir kom.
10.500 din/kom.



kolonada ispred hale 2, vinil 8x1 m
sa 4 billboarda 95x195 cm kom.
57.500 din/kom.



a) megabord na hali 1, 6x6, vinil kom.
160.000 din/kom. b) megabord na hali 1, 4x6, papir kom.
63.000 din/kom.

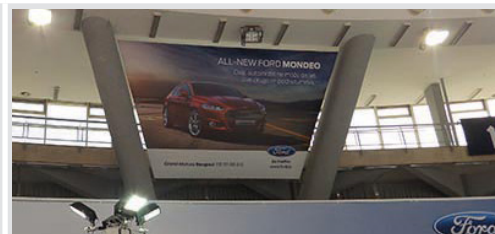

megabord u hali 1, V-baner,
vinil, 735x427 cm kom.
99.000 din/kom.



a) pano 6x1.5m kom.
17.000 din/kom. b) vinil na gelenderu iznad štanda kom.
3.150 din/m²



reklamna površina na vinilu, po m² kom.
3.150 din/m²



jarbol visina 11 m na bulevaru za donete zastave do 150x500 cm kom.
10.000 din/kom.

Podela POS materijala (podelu vrši naručilac, cena po danu)

podela POS materijala ZA IZLAGAČE **10.000 din**

podela POS materijala **20.000 din**

Napomena:

Beogradski sajam zadržava pravo korekcije cena. Iskazane cenu su bez PDV-a. Obračun PDV-a izvršiće se po zakonu. Plaćanje po prijemu predračuna.

POPUNJAVA BEOGRADSKI SAJAM

Potvrđujem
prihvatanje prijave

Hala

Pozicija

Datum-potpis-pečat

Mesto i datum

Pečat

Potpis ovlašćenog lica

Uz popunjenu i overenu prijavu dostaviti idejno rešenje u elektronskom obliku putem mejla in.ad@sajam.rs, najkasnije dvadeset dana pre otvaranja sajma.

Molimo Vas da fajlove veće od 10 MB isključivo dostavljate putem nekog od servisa za slanje fajlova (npr. WeTransfer), odnosno prosleđivanjem linka ka materijalu.

Služba za reklamno propagandne usluge, prema raspoloživom prostoru i datumu prijave i uplate, kao i prijemu materijala, ima obavezu da Vam rezerviše adekvatan prostor, kao i drugačiji reklamni element, u slučaju da je traženi prostor već zauzet.

Cena zakupa svih reklamnih elemenata se odnosi na period trajanja određenih sajamskih manifestacija, sem kod stavki kod kojih stoji druga napomena (na dan ili mesec).

Sajam ima obavezu da tokom trajanja manifestacija kontroliše reklamne elemente i u slučaju oštećenja u što kraćem roku o svom trošku izvrši zamenu novim elementima.

Sve specifične porudžbine se ugovaraju lično (fasadna grafika, prozorska grafika, megaboard, iznajmljivanje reklamnih balona, deljenje propagandnog materijala uz ulaznice, ...)

Za postavljanje reklamnih kula, frizova, stubova, zidnih panoa čija visina prelazi 3.0 m je potrebna saglasnost službe prodaje reklamnog prostora i projektnog biroa.

Jarbole i zastave nije dozvoljeno postavljati samoinicijativno izvan zakupljenog izložbenog prostora.

Svi reklamni elementi koji se postave samoinicijativno od strane izlagača u krugu sajma (transparenti, zastave, fiksni elementi i sl.) fakturisaće se po važećim cenama iz ovog cenovnika, a Beogradski sajam zadržava pravo da iste elemente ukloni ukoliko oni po našoj proceni estetski narušavaju opšti izgled sajma ili reklamni element drugog izlagača.

Priprema fajlova za štampu

Fajlovi za štampu se dostavljaju u Adobe Photoshop **EPS** ili Adobe Illustrator **EPS** ili **PDF** formatu.

Adobe Photoshop:

Razmera fajlova za velike formate (npr. bilbord 4m x 3m) treba da bude 1:10.

Rezolucija 300-500 dpi.

Razmera fajlova za male formate (npr. plakat B2)

treba da bude 1:1.

Rezolucija 100-150 dpi.

Mod: **CMYK**

Format fajla: Photoshop Encapsulated Postscript (EPS), sa sledećim podešavanjima:

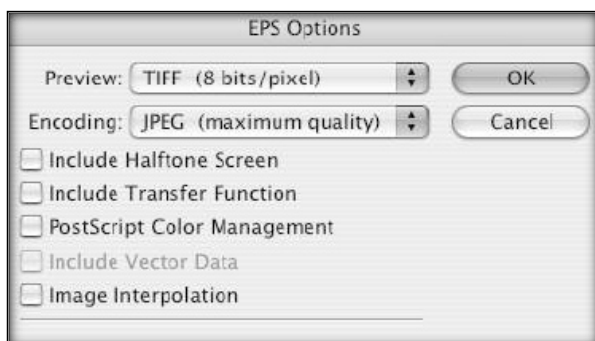

Adobe Illustrator:

Razmera fajla treba da bude 1:10 za velike formate ili 1:1 za male formate.

U fajlu NE TREBA da budu: klinovi, paseri, cajtne, instrukcije za štampu, mere, tiraži...

Svaki fajl je print za sebe (ako imate pet plakata, snimate ih u pet zasebnih fajlova).

Tekst obavezno pretvoriti u krive.

Mod: **CMYK**

Format fajla: **EPS** ili **PDF**.

Ako je priprema za štampu kombinacija vektora i rastera, sklopite je u jednoslojni raster i eksportujte u Photoshopu. Uz fajlove obavezno dostaviti i proof.

Nismo u mogućnosti da primamo CorelDraw fajlove.



**BEOGRADSKI
SAJAM**

SLUŽBA PRODAJE REKLAMNOG PROSTORA
Bulevar vojvode Mišića 14, 11000 Beograd, Srbija
Tel: +381 11 2655 370, 2655 002
in.ad@sajam.rs
beogradskisajam.rs

HORECA OPREMA
CA

20.
Sajam HORECA opreme
20-23. februar 2025.

5a

Prijava za reklamne usluge u vodiču

(Molimo popuniti štampanim slovima)

Pun naziv izlagača:	Osoba za kontakt:
Poštanski broj, mesto, ulica i broj registrovanog sedišta izlagača:	
Tel/Mob:	E-mail:
Matični broj:	Poreski identifikacioni broj:
Obveznik PDV-a: da ne	Broj potvrde o evidentiranju:

Reklamne usluge	din.	Dimenzije	Dimenzija fajla
<input type="checkbox"/> Druga korica	50.000,-	171 x 225 mm	181 x 235 mm
<input type="checkbox"/> Treća korica	50.000,-	171 x 225 mm	181 x 235 mm
<input type="checkbox"/> Četvrta korica	50.000,-	171 x 225 mm	181 x 235 mm
<input type="checkbox"/> Srednja strana - duplerica	78.000,-	342 x 225 mm	352 x 235 mm
<input type="checkbox"/> Reklamna strana	39.000,-	171 x 225 mm	181 x 235 mm
<input type="checkbox"/> 1/2 reklamne strane	21.000,-	86 x 225 mm	96 x 235 mm
<input type="checkbox"/> 1/4 reklamne strane	16.000,-	86 x 113 mm	96 x 123 mm

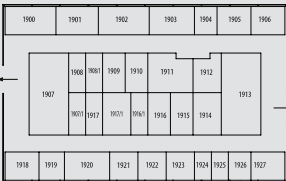
<input type="checkbox"/> Markica na planu hale	10.500,-	 <p>Širina 25 mm Visina proporcionalna širini</p> <p>Vaš logo štand 1926</p>
--	----------	--

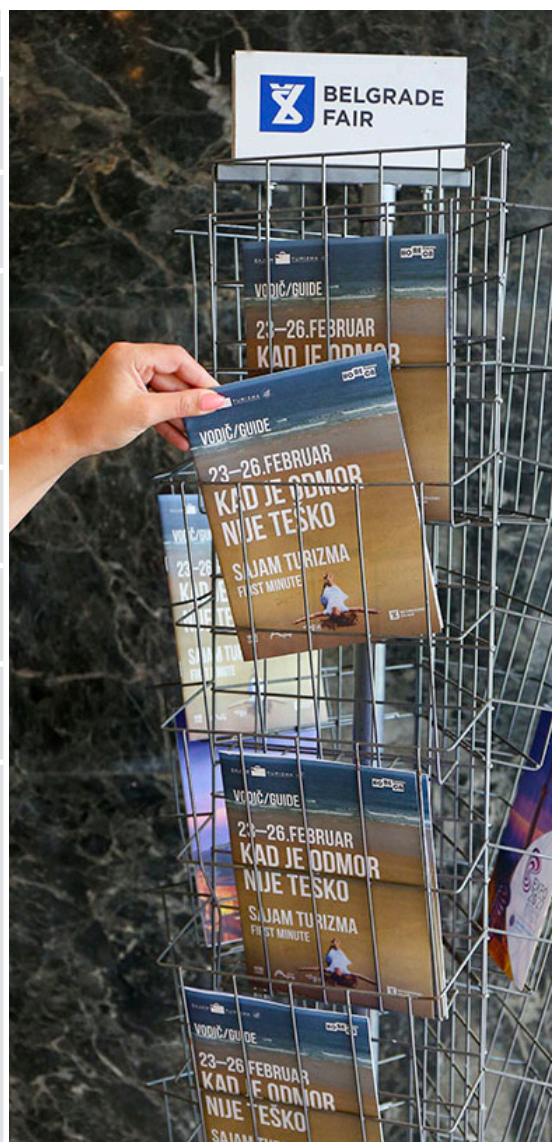

Iskazane cene su bez PDV-a. Obračun PDV-a izvršiće se po zakonu. Plaćanje po prijemu računa.

Svi oglasi su u koloru. Fajlovi koji su pripremljeni za štampu treba da budu u .eps, .tiff, .ai ili .pdf formatu - fontovi pretvoreni u krive. Sve slike u CMYK kolonom profilu, rezolucija 300 dpi. Logotip dostavljati u vektorskom formatu.

Mesto i datum

Pečat

Potpis ovlašćenog lica



**BEOGRADSKI
SAJAM**

POSLOVNICA SAJMA TURIZMA
Bulevar vojvode Mišića 14, 11000 Beograd
Tel: +381 11 2655 307
Tel: +381 11 2655 866
turizam@sajam.rs
beogradskisajamturizma.rs



20.
Sajam HORECA opreme
20-23. februar 2025.

6

Prijava za učešće u pratećem programu

Prijava se popunjava i overava u 2 primerka.
Sve primerke dostaviti Beogradskom sajmu
koji će potvrditi prijem i vratiti izlagaču
overen primerak.

Molimo popuniti štampanim slovima

Pun naziv izlagača:	
Poštanski broj, mesto, ulica i broj, poštanski fah:	
Telefon:	Fax:
E-mail:	http:
Naziv, adresa i telefon ovlašćenog predstavnništva u Beogradu:	
Korespondenciju adresovati na:	
Osoba za kontakt:	Tel/Fax:
Matični broj firme:	Poreski identifikacioni broj:
Broj tekućeg računa nosioca obaveze plaćanja:	
Obveznik PDV-a:	Broj potvrde o evidentiranju:
da	ne

Zakupljujemo sledeće sale	Datum	Vreme (od-do)	Din/h	
Velika konferencijska sala u hali 4 sa ozvučenjem po započetom satu korišćenja (300 sedišta)			24.000,-	
Mala konferencijska sala u hali 4 sa ozvučenjem po započetom satu korišćenja (50 sedišta)			15.000,-	
Svečana sala u upravnoj zgradi sa ozvučenjem i opremom po započetom satu korišćenja (150 sedišta)			24.000,-	
Za prezentaciju nam je potrebno: (molimo označite)	<input type="checkbox"/> Platno	<input type="checkbox"/> LCD projektor za PC prezentaciju	<input type="checkbox"/> PC laptop	<input type="checkbox"/> Internet

Iskazane cene su bez PDV-a. Obračun PDV-a izvršiće se po zakonu.

POPUNJAVA BEOGRADSKI SAJAM

Broj dosijea

Potvrđujemo rezervaciju na dan

U vremenu od do

Datum-potpis-pečat

Mesto i datum

Pečat

Potpis ovlašćenog lica



7

Obrazac za evidentiranje izlagača

Poreski identifikacioni broj (PIB):

Matični broj lica (pravnog lica, radnje):

JBKJS:

Firma (pun naziv):

Firma (skraćeni naziv):

Ime i prezime ovlašćenog lica:

Podaci o sedištu odnosno prebivalištu:

Opština:

Mesto:

Naziv ulice:

Broj (broj i slovo):

Broj telefona:

Broj faksa:

E-mail:

Obveznik PDV-a da ne

Broj potvrde o evidentiranju:

Jedinstveni matični broj građana-fizičkog lica:

Podaci o delatnosti

Šifra delatnosti poslovnog partnera:

Šifra delatnosti poslovnog partnera:

Šifra delatnosti poslovnog partnera:

Podaci o računu u banci - broj tekućeg računa

Naziv banke:

Naziv banke:

Naziv banke:

Naziv banke:

Naziv banke:

Podaci o poslovnim jedinicama - filijalama

Naziv poslovne jedinice - filijale:

Sedište poslovne jedinice - filijale:

Mesto - Opština:

Naziv ulice:

Kućni broj (broj i slovo):

Broj telefona:

Broj faksa:

E-mail:

Kontakt osoba: